VACINAR PARA PROTEGER

COVID-19

BOLETIM PARCIAL DE VACINAÇÃO

SANTA CATARINA

SUS

DIVE Diretoria de Vigilância Epidemiológica

SUV Superintendência de Vigilância em Saúde

GOVERNO DE SANTA CATARINA SECRETARIA DE ESTADO DA SAÚDE

ATUALIZADO EM 07/04/2021

TOTAL DE DOSES RECEBIDAS

1.328.040

MILHÃO DOSES

11.063.615

SERINGAS EM ESTOQUE

11.819.405

AGULHAS EM ESTOQUE

GRUPOS PRIORITÁRIOS QUE INICIARAM A VACINAÇÃO ATÉ O MOMENTO

PROFISSIONAIS DA SAÚDE

PESSOAS COM DEFICIÊNCIA E IDOSOS INSTITUCIONALIZADOS

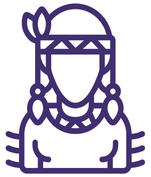

INDÍGENAS

COMUNIDADE QUILOMBOLA

IDOSOS ACIMA DOS 90 ANOS

IDOSOS DOS 80 A 89 ANOS

IDOSOS DOS 70 A 79 ANOS

IDOSOS DOS 65 A 69 ANOS

DOSES RECEBIDAS

DATA	NÚMERO DE DOSES	ORIGEM
18/01/2021	144.040	BUTANTAN
24/01/2021	47.500	FIOCRUZ/ASTRAZENECA
25/01/2021	21.600	BUTANTAN
07/02/2021	85.000	BUTANTAN
24/02/2021	59.500	FIOCRUZ/ASTRAZENECA
24/02/2021	48.200	BUTANTAN
03/03/2021	91.200	BUTANTAN
10/03/2021	86.400	BUTANTAN
17/03/2021	147.400	BUTANTAN
20/03/2021	141.000	BUTANTAN
20/03/2021	5.750	FIOCRUZ/ASTRAZENECA
26/03/2021	116.200	BUTANTAN
26/03/2021	25.200	FIOCRUZ/ASTRAZENECA
01/04/2021	290.800	BUTANTAN
01/04/2021	18.250	FIOCRUZ/ASTRAZENECA

TOTAL DE DOSES RECEBIDAS 1.328.040

BUTANTAN - 1.171.840 DOSES

FIOCRUZ/ASTRAZENECA - 156.200 DOSES

OS GRUPOS PRIORITÁRIOS SÃO DEFINIDOS COM 4 OBJETIVOS PRINCIPAIS:

01.

Vacinar os grupos de maior risco de desenvolvimento de formas graves e óbitos;

02.

Vacinar trabalhadores da saúde para manutenção dos serviços de saúde e capacidade de atendimento à população;

03.

Vacinar os indivíduos com maior risco de infecção;

04.

Vacinar os trabalhadores dos serviços essenciais.

DOSES APLICADAS
D1 + D2

940.941
DOSES

1. PROFISSIONAIS DE SAÚDE
282.262 DOSES

2. PESSOAS IDOSAS E COM DEFICIÊNCIA INSTITUCIONALIZADAS
15.131 DOSES

3. INDÍGENAS
10.060 DOSES

4. IDOSOS ACIMA DE 90 ANOS
34.310 DOSES

5. IDOSOS DE 80 A 89 ANOS
158.847 DOSES

6. IDOSOS DE 70 A 79 ANOS
316.507 DOSES

7. IDOSOS DE 65 A 69 ANOS
121.935 DOSES

8. COMUNIDADE QUILOMBOLA
1.889 DOSES

DOSES APLICADAS
D1 E D2

749.334

RECEBERAM A PRIMEIRA DOSE DA VACINA

191.607

RECEBERAM A SEGUNDA DOSE DA VACINA

SALAS DE VACINAÇÃO NO ESTADO

1.157

SALAS DE VACINAÇÃO

PANORAMA DE APLICAÇÃO POR UNIDADE DESCENTRALIZADA DE VIGILÂNCIA EPIDEMIOLÓGICA

UDVE ARARANGUÁ

TOTAL DE DOSES APLICADAS NA REGIÃO

26.445

DOSES APLICADAS

D1 22.974

D2 3.471

D1 - PRIMEIRA DOSE/ D2 - SEGUNDA DOSE

PANORAMA DE APLICAÇÃO POR UNIDADE DESCENTRALIZADA DE VIGILÂNCIA EPIDEMIOLÓGICA

UDVE BLUMENAU

TOTAL DE DOSES APLICADAS NA REGIÃO

101.706

DOSES APLICADAS

D1 **74.313**

D2 **27.393**

D1 - PRIMEIRA DOSE/ D2 - SEGUNDA DOSE

PANORAMA DE APLICAÇÃO POR UNIDADE DESCENTRALIZADA DE VIGILÂNCIA EPIDEMIOLÓGICA

UDVE CHAPECÓ

TOTAL DE DOSES APLICADAS NA REGIÃO

68.268

DOSES APLICADAS

D1 **52.215**

D2 **16.053**

D1 - PRIMEIRA DOSE/ D2 - SEGUNDA DOSE

PANORAMA DE APLICAÇÃO POR UNIDADE DESCENTRALIZADA DE VIGILÂNCIA EPIDEMIOLÓGICA

UDVE CONCÓRDIA

TOTAL DE DOSES APLICADAS NA REGIÃO

21.980

DOSES APLICADAS

D1 **18.165**

D2 **3.815**

D1 - PRIMEIRA DOSE/ D2 - SEGUNDA DOSE

PANORAMA DE APLICAÇÃO POR UNIDADE DESCENTRALIZADA DE VIGILÂNCIA EPIDEMIOLÓGICA

UDVE CRICIÚMA

TOTAL DE DOSES APLICADAS NA REGIÃO

53.163

DOSES APLICADAS

D1 **43.373**

D2 **9.790**

D1 - PRIMEIRA DOSE/ D2 - SEGUNDA DOSE

PANORAMA DE APLICAÇÃO POR UNIDADE DESCENTRALIZADA DE VIGILÂNCIA EPIDEMIOLÓGICA

UDVE GRANDE FLORIANÓPOLIS

TOTAL DE DOSES APLICADAS NA REGIÃO

195.755

DOSES APLICADAS

D1 151.022

D2 44.733

D1 - PRIMEIRA DOSE/ D2 - SEGUNDA DOSE

PANORAMA DE APLICAÇÃO POR UNIDADE DESCENTRALIZADA DE VIGILÂNCIA EPIDEMIOLÓGICA

UDVE ITAJAÍ

TOTAL DE DOSES APLICADAS NA REGIÃO

77.352

DOSES APLICADAS

D1 **60.366**

D2 **16.986**

D1 - PRIMEIRA DOSE/ D2 - SEGUNDA DOSE

PANORAMA DE APLICAÇÃO POR UNIDADE DESCENTRALIZADA DE VIGILÂNCIA EPIDEMIOLÓGICA

UDVE JARAGUÁ DO SUL

TOTAL DE DOSES APLICADAS NA REGIÃO

24.466

DOSES APLICADAS

D1 20.886

D2 3.580

D1 - PRIMEIRA DOSE/ D2 - SEGUNDA DOSE

PANORAMA DE APLICAÇÃO POR UNIDADE DESCENTRALIZADA DE VIGILÂNCIA EPIDEMIOLÓGICA

UDVE JOAÇABA

TOTAL DE DOSES APLICADAS NA REGIÃO

29.203

DOSES APLICADAS

D1 **24.230**

D2 **4.973**

D1 - PRIMEIRA DOSE/ D2 - SEGUNDA DOSE

PANORAMA DE APLICAÇÃO POR UNIDADE DESCENTRALIZADA DE VIGILÂNCIA EPIDEMIOLÓGICA

UDVE JOINVILLE

TOTAL DE DOSES APLICADAS NA REGIÃO

86.016

DOSES APLICADAS

D1 **72.717**

D2 **13.299**

D1 - PRIMEIRA DOSE/ D2 - SEGUNDA DOSE

PANORAMA DE APLICAÇÃO POR UNIDADE DESCENTRALIZADA DE VIGILÂNCIA EPIDEMIOLÓGICA

UDVE LAGES

TOTAL DE DOSES APLICADAS NA REGIÃO

41.463

DOSES APLICADAS

D1 **33.983**

D2 **7.480**

D1 - PRIMEIRA DOSE/ D2 - SEGUNDA DOSE

PANORAMA DE APLICAÇÃO POR UNIDADE DESCENTRALIZADA DE VIGILÂNCIA EPIDEMIOLÓGICA

UDVE MAFRA

TOTAL DE DOSES APLICADAS NA REGIÃO

37.141

DOSES APLICADAS

D1 **31.094**

D2 **6.047**

D1 - PRIMEIRA DOSE/ D2 - SEGUNDA DOSE

PANORAMA DE APLICAÇÃO POR UNIDADE DESCENTRALIZADA DE VIGILÂNCIA EPIDEMIOLÓGICA

UDVE RIO DO SUL

TOTAL DE DOSES APLICADAS NA REGIÃO

39.258

DOSES APLICADAS

D1 32.072

D2 7.186

D1 - PRIMEIRA DOSE/ D2 - SEGUNDA DOSE

PANORAMA DE APLICAÇÃO POR UNIDADE DESCENTRALIZADA DE VIGILÂNCIA EPIDEMIOLÓGICA

UDVE SÃO MIGUEL DO OESTE

TOTAL DE DOSES APLICADAS NA REGIÃO

27.780

DOSES APLICADAS

D1 22.844

D2 4.936

D1 - PRIMEIRA DOSE/ D2 - SEGUNDA DOSE

PANORAMA DE APLICAÇÃO POR UNIDADE DESCENTRALIZADA DE VIGILÂNCIA EPIDEMIOLÓGICA

UDVE TUBARÃO

TOTAL DE DOSES APLICADAS NA REGIÃO

52.414

DOSES APLICADAS

D1 **42.405**

D2 **10.009**

D1 - PRIMEIRA DOSE/ D2 - SEGUNDA DOSE

PANORAMA DE APLICAÇÃO POR UNIDADE DESCENTRALIZADA DE VIGILÂNCIA EPIDEMIOLÓGICA

UDVE VIDEIRA

TOTAL DE DOSES APLICADAS NA REGIÃO

31.435

DOSES APLICADAS

D1 **26.132**

D2 **5.303**

D1 - PRIMEIRA DOSE/ D2 - SEGUNDA DOSE

PANORAMA DE APLICAÇÃO POR UNIDADE DESCENTRALIZADA DE VIGILÂNCIA EPIDEMIOLÓGICA

UDVE XANXERÊ

TOTAL DE DOSES APLICADAS NA REGIÃO

25.939

DOSES APLICADAS

D1 **19.887**

D2 **6.052**

D1 - PRIMEIRA DOSE/ D2 - SEGUNDA DOSE

A vacina está chegando, porém os cuidados devem continuar.

USE MÁSCARA

USE
ÁLCOOL GEL

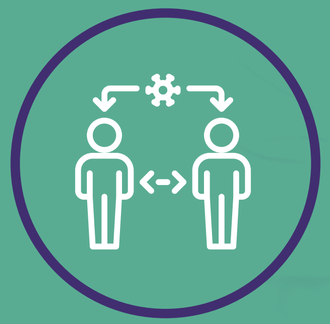

MANTENHA O
DISTANCIAMENTO
SOCIAL

Quem estiver com sintomas de COVID-19 deve permanecer em casa e comparecer ao posto de vacinação após o fim dos sintomas.

Ao sentir quaisquer sintomas como:
dor de cabeça, tosse ou resfriado,
procure um médico.

Documentos necessários para a vacinação:

- Cartão Nacional de Saúde
- Carteira de identidade ou outro documento com foto
- Para pessoas com comorbidades, apresentar laudo médico (preferencialmente eletrônico)

Quem já contraiu a doença e se curou, também deve se vacinar.

VACINAR PARA PROTEGER

COVID-19

BALANÇO PARCIAL DE VACINAÇÃO

SANTA CATARINA

SUS

DIVE
Diretoria de Vigilância Epidemiológica

SUV
Superintendência de Vigilância em Saúde

GOVERNO DE SANTA CATARINA
SECRETARIA DE ESTADO DA SAÚDE

BALANÇO PRELIMINAR DA VACINAÇÃO CONTRA A COVID-19 EM SC POR MUNICÍPIOS, 07/04/2021.

SANTA CATARINA	D1	%*	D2	%*	D1+D2
Doses aplicadas em Trabalhadores de Saúde	193.632	105,44	88.630	48,26	282.262
Doses aplicadas em pessoas idosas em ILPI's	7.405	118,31	6.569	104,95	13.974
Doses aplicadas em pessoas com deficiência em ILPI's	656	-	501	-	1.157
Doses aplicadas em população Indígena	5.483	81,21	4.577	67,79	10.060
Doses aplicadas em pessoas idosas de 90 anos ou mais	18.213	74,98	16.097	66,27	34.310
Doses aplicadas em pessoas idosas de 85 a 89 anos	37.563	81,23	17.529	37,91	55.092
Doses aplicadas em pessoas idosas de 80 a 84 anos	71.299	90,16	32.456	41,04	103.755
Doses aplicadas em pessoas idosas de 75 a 79 anos	113.038	91,10	23.341	18,81	136.379
Doses aplicadas em pessoas idosas de 70 a 74 anos	178.929	91,97	1.199	0,62	180.128
Doses aplicadas em pessoas idosas de 65 a 69 anos	121.227	44,11	708	0,26	121.935
Doses aplicadas em população quilombola	1.889	41,11	0	0,00	1.889
Total de doses aplicadas**	**749.334**	**79,33**	**191.607**	**20,28**	**940.941**
Total de doses aplicadas sem as pessoas com deficiência institucionalizadas	748.678	-	191.106	-	939.784

** Cobertura vacinal calculada sem o quantitativo de pessoas com deficiência institucionalizadas.

BALANÇO PRELIMINAR DA VACINAÇÃO CONTRA A COVID-19 EM SC NOS GRUPOS PRIORITÁRIOS: TRABALHADORES DA SAÚDE, IDOSOS E DEFICIENTES INSTITUCIONALIZADOS E POPULAÇÃO INDÍGENA, POR MUNICÍPIOS, 07/04/2021.

MUNICÍPIO	Doses aplicadas em Trabalhadores de Saúde				Doses aplicadas em pessoas idosas em ILPI's				Doses aplicadas em pessoas com deficiência em ILPI's		Doses aplicadas em população Indígena			
	D1	%*	D2	%*	D1	%*	D2	%*	D1	D2	D1	%*	D2	%*
UDVE ARARANGUÁ														
Araranguá	1776	119,92	649	43,82	49	132,43	44	118,92	21	19	0	0,00	0	0,00
Balneário Arroio do Silva	257	113,72	110	48,67	0	0,00	0	0,00	0	0	0	0,00	0	0,00
Balneário Gaivota	207	114,36	94	51,93	5	100,00	4	80,00	0	0	0	0,00	0	0,00
Ermo	64	86,49	41	55,41	0	0,00	0	0,00	0	0	0	0,00	0	0,00
Jacinto Machado	223	138,51	103	63,98	0	0,00	0	0,00	16	16	0	0,00	0	0,00
Maracajá	112	91,06	63	51,22	53	110,42	52	108,33	5	5	0	0,00	0	0,00
Meleiro	300	126,05	140	58,82	17	85,00	16	80,00	2	0	0	0,00	0	0,00
Morro Grande	60	96,77	25	40,32	0	0,00	0	0,00	0	0	0	0,00	0	0,00
Passo de Torres	102	80,95	46	36,51	0	0,00	0	0,00	0	0	0	0,00	0	0,00
Praia Grande	231	140,00	126	76,36	0	0,00	0	0,00	0	0	0	0,00	0	0,00
Santa Rosa do Sul	227	143,67	107	67,72	12	100,00	0	0,00	0	0	0	0,00	0	0,00
São João do Sul	140	104,48	80	59,70	0	0,00	0	0,00	0	0	0	0,00	0	0,00
Sombrio	560	89,74	231	37,02	19	90,48	19	90,48	0	0	0	0,00	0	0,00

MUNICÍPIO	Doses aplicadas em Trabalhadores de Saúde				Doses aplicadas em pessoas idosas em ILPI's				Doses aplicadas em pessoas com deficiência em ILPI's		Doses aplicadas em população Indígena			
	D1	%*	D2	%*	D1	%*	D2	%*	D1	D2	D1	%*	D2	%*
Timbé do Sul	141	129,36	41	37,61	0	0,00	0	0,00	0	0	0	0,00	0	0,00
Turvo	364	109,97	192	58,01	0	0,00	0	0,00	0	0	0	0,00	0	0,00
TOTAL UDVE ARARANGUÁ	4764	113,62	2048	48,84	155	123,02	135	107,14	44	40	0	0,00	0	0,00
UDVE BLUMENAU														
Apiúna	127	100,00	72	56,69	0	0,00	0	0,00	0	0	0	0,00	0	0,00
Ascurra	147	85,47	81	47,09	0	0,00	0	0,00	0	0	0	0,00	0	0,00
Benedito Novo	156	93,41	90	53,89	0	0,00	0	0,00	0	0	0	0,00	0	0,00
Blumenau	11755	132,48	6475	72,97	584	107,95	581	107,39	40	24	0	0,00	0	0,00
Botuverá	58	98,31	32	54,24	0	0,00	0	0,00	0	0	0	0,00	0	0,00
Brusque	4254	141,61	2607	86,78	96	84,21	86	75,44	162	152	0	0,00	0	0,00
Doutor Pedrinho	37	108,82	29	85,29	0	0,00	0	0,00	0	0	0	0,00	0	0,00
Gaspar	1277	130,84	646	66,19	19	90,48	19	90,48	3	3	0	0,00	0	0,00
Guabiruba	258	149,13	171	98,84	0	0,00	0	0,00	0	0	0	0,00	0	0,00
Indaial	1504	148,03	941	92,62	25	131,58	22	115,79	0	0	0	0,00	0	0,00
Pomerode	714	97,81	387	53,01	35	94,59	34	91,89	0	0	0	0,00	0	0,00
Rio dos Cedros	213	141,06	123	81,46	0	0,00	0	0,00	0	0	0	0,00	0	0,00
Rodeio	235	123,04	150	78,53	35	100,00	33	94,28	0	0	0	0,00	0	0,00
Timbó	1158	124,78	576	62,07	25	96,15	25	96,15	0	0	0	0,00	0	0,00
TOTAL UDVE BLUMENAU	21893	131,88	12380	74,57	819	108,05	800	105,54	205	179	0	0,00	0	0,00
UDVE CHAPECÓ														
Águas De Chapecó	84	102,44	44	53,66	0	0,00	0	0,00	0	0	0	0,00	0	0,00
Águas Frias	67	93,06	36	50,00	0	0,00	0	0,00	0	0	0	0,00	0	0,00
Arvoredo	47	109,30	25	58,14	0	0,00	0	0,00	0	0	0	0,00	0	0,00
Bom Jesus do Oeste	47	109,30	24	55,81	0	0,00	0	0,00	0	0	0	0,00	0	0,00
Caibi	132	124,53	44	41,51	0	0,00	0	0,00	0	0	0	0,00	0	0,00
Campo Erê	226	107,62	101	48,10	0	0,00	0	0,00	0	0	0	0,00	0	0,00
Caxambu Do Sul	111	118,09	48	51,06	0	0,00	0	0,00	0	0	0	0,00	0	0,00
Chapecó	8293	124,18	5017	75,13	29	100,00	27	93,10	0	0	918	94,83	770	79,55
Cordilheira Alta	52	100,00	22	42,31	0	0,00	0	0,00	0	0	0	0,00	0	0,00
Coronel Freitas	242	113,08	125	58,41	18	128,57	18	128,57	0	0	0	0,00	0	0,00
Cunha Porã	339	113,76	150	50,34	79	131,67	79	131,67	14	14	0	0,00	0	0,00
Cunhataí	48	96,00	18	36,00	0	0,00	0	0,00	0	0	0	0,00	0	0,00
Formosa Do Sul	51	106,25	25	52,08	0	0,00	0	0,00	0	0	0	0,00	0	0,00
Guatambú	80	62,99	48	37,80	0	0,00	0	0,00	0	0	0	0,00	0	0,00
Iraceminha	74	108,82	43	63,24	0	0,00	0	0,00	1	0	0	0,00	0	0,00
Irati	47	134,29	33	94,29	0	0,00	0	0,00	0	0	0	0,00	0	0,00
Jardinópolis	47	104,44	15	33,33	0	0,00	0	0,00	0	0	0	0,00	0	0,00
Maravilha	795	121,37	434	66,26	85	106,25	85	106,25	13	13	0	0,00	0	0,00
Modelo	98	118,07	43	51,81	0	0,00	0	0,00	0	0	0	0,00	0	0,00
Nova Erechim	95	139,71	41	60,29	0	0,00	0	0,00	0	0	0	0,00	0	0,00
Nova Itaberaba	68	85,00	36	45,00	0	0,00	0	0,00	0	0	0	0,00	0	0,00
Novo Horizonte	47	120,51	22	56,41	0	0,00	0	0,00	0	0	0	0,00	0	0,00
Paial	42	95,45	19	43,18	0	0,00	0	0,00	0	0	0	0,00	0	0,00
Palmitos	362	98,10	177	47,97	48	114,29	46	109,52	0	0	0	0,00	0	0,00
Pinhalzinho	542	135,50	262	65,50	28	107,69	26	100,00	0	0	0	0,00	0	0,00
Planalto Alegre	52	118,18	29	65,91	0	0,00	0	0,00	0	0	0	0,00	0	0,00
Quilombo	271	113,87	116	48,74	10	83,33	10	83,33	0	0	0	0,00	0	0,00
Saltinho	60	115,38	23	44,23	0	0,00	0	0,00	0	0	0	0,00	0	0,00
Santa Terezinha do Progresso	44	84,62	21	40,38	0	0,00	0	0,00	0	0	0	0,00	0	0,00
Santiago do Sul	38	97,44	28	71,79	0	0,00	0	0,00	0	0	0	0,00	0	0,00
São Bernardino	65	120,37	24	44,44	0	0,00	0	0,00	0	0	0	0,00	0	0,00
São Carlos	257	155,76	181	109,70	0	0,00	0	0,00	0	0	0	0,00	0	0,00
São Lourenço do Oeste	482	140,94	296	86,55	99	100,00	62	62,62	20	14	0	0,00	0	0,00
São Miguel da Boa Vista	40	75,47	18	33,96	0	0,00	0	0,00	0	0	0	0,00	0	0,00
Saudades	175	119,86	126	86,30	0	0,00	0	0,00	0	0	0	0,00	0	0,00
Serra Alta	57	114,00	21	42,00	0	0,00	0	0,00	0	0	0	0,00	0	0,00
Sul Brasil	43	71,67	23	38,33	0	0,00	0	0,00	0	0	0	0,00	0	0,00
Tigrinhos	37	74,00	19	38,00	0	0,00	0	0,00	0	0	0	0,00	0	0,00
União do Oeste	445	754,24	19	32,20	0	0,00	0	0,00	0	0	0	0,00	0	0,00
TOTAL UDVE CHAPECÓ	14102	123,63	7796	68,34	396	150,57	353	134,22	48	41	918	94,83	770	79,55

MUNICÍPIO	Doses aplicadas em Trabalhadores de Saúde				Doses aplicadas em pessoas idosas em ILPI's				Doses aplicadas em pessoas com deficiência em ILPI's		Doses aplicadas em população Indígena			
	D1	%*	D2	%*	D1	%*	D2	%*	D1	D2	D1	%*	D2	%*
UDVE CONCÓRDIA														
Alto Bela Vista	50	90,91	40	72,73	0	0,00	0	0,00	0	0	0	0,00	0	0,00
Arabutã	91	108,33	46	54,76	0	0,00	0	0,00	0	0	0	0,00	0	0,00
Concórdia	1735	110,37	922	58,65	50	102,04	49	100,00	0	0	0	0,00	0	0,00
Ipira	101	112,22	67	74,44	0	0,00	0	0,00	0	0	0	0,00	0	0,00
Ipumirim	188	151,61	91	73,39	0	0,00	0	0,00	0	0	0	0,00	0	0,00
Irani	221	122,10	103	56,91	0	0,00	0	0,00	0	0	0	0,00	0	0,00
Itá	159	112,77	71	50,35	0	0,00	0	0,00	0	0	0	0,00	0	0,00
Lindóia do Sul	129	117,27	39	35,45	0	0,00	0	0,00	0	0	0	0,00	0	0,00
Peritiba	96	121,52	51	64,56	0	0,00	0	0,00	0	0	0	0,00	0	0,00
Piratuba	105	102,94	56	54,90	0	0,00	0	0,00	0	0	0	0,00	0	0,00
Presidente Castello Branco	50	80,65	27	43,55	0	0,00	0	0,00	0	0	0	0,00	0	0,00
Seara	406	104,10	243	62,31	0	0,00	0	0,00	0	0	60	89,55	57	85,07
Xavantina	74	82,22	41	45,56	0	0,00	0	0,00	0	0	0	0,00	0	0,00
TOTAL UDVE CONCÓRDIA	3405	110,55	1797	58,34	50	102,04	49	100,00	0	0	60	89,55	57	
UDVE CRICIÚMA														
Balneário Rincão	135	110,66	77	63,11	8	28,57	0	0,00	0	0	0	0,00	0	0,00
Cocal do Sul	237	106,76	99	44,59	30	96,77	29	93,55	0	0	0	0,00	0	0,00
Criciúma	6738	104,22	2458	38,02	224	123,76	185	102,21	23	20	0	0,00	0	0,00
Forquilhinha	403	137,07	196	66,67	68	212,50	2	6,25	0	0	0	0,00	0	0,00
Içara	917	96,53	419	44,11	55	125,00	50	113,64	0	0	0	0,00	0	0,00
Lauro Muller	281	99,65	160	56,74	0	0,00	0	0,00	0	0	0	0,00	0	0,00
Morro da Fumaça	324	110,96	173	59,25	0	0,00	0	0,00	0	0	0	0,00	0	0,00
Nova Veneza	347	136,61	209	82,28	29	580,00	19	380,00	0	0	0	0,00	0	0,00
Orleans	548	81,79	292	43,58	1	100,00	1	100,00	0	0	0	0,00	0	0,00
Siderópolis	350	148,31	177	75,00	23	62,16	5	13,51	4	1	0	0,00	0	0,00
Treviso	128	110,34	64	55,17	0	0,00	0	0,00	0	0	0	0,00	0	0,00
Urussanga	438	125,86	178	51,15	0	0,00	0	0,00	0	0	0	0,00	0	0,00
TOTAL UDVE CRICIÚMA	10846	105,80	4502	43,92	438	122,35	291	81,28	27	21	0	0,00	0	0,00
UDVE GRANDE FLORIANÓPOLIS														
Águas Mornas	87	120,83	82	113,89	0	0,00	0	0,00	0	0	0	0,00	0	0,00
Alfredo Wagner	165	98,80	77	46,11	0	0,00	0	0,00	0	0	0	0,00	0	0,00
Angelina	136	111,48	72	59,02	0	0,00	0	0,00	0	0	0	0,00	0	0,00
Anitápolis	79	103,95	36	47,37	0	0,00	0	0,00	0	0	0	0,00	0	0,00
Antônio Carlos	225	75,76	112	37,71	15	62,50	15	62,50	0	0	0	0,00	0	0,00
Biguaçu	1708	88,68	894	46,42	133	104,72	106	83,46	0	0	167	107,74	105	67,74
Canelinha	174	122,54	97	68,31	0	0,00	0	0,00	0	0	11	68,75	11	68,75
Florianópolis	25306	102,87	11308	45,97	898	119,89	790	105,47	0	0	35	0,00	35	0,00
Garopaba	452	106,60	378	89,15	0	0,00	0	0,00	0	0	0	0,00	0	0,00
Governador Celso Ramos	257	74,71	154	44,77	0	0,00	0	0,00	0	0	0	0,00	0	0,00
Leoberto Leal	74	91,36	38	46,91	0	0,00	0	0,00	0	0	0	0,00	0	0,00
Major Gercino	44	55,70	37	46,84	0	0,00	0	0,00	0	0	36	66,67	32	59,26
Nova Trento	341	139,75	93	38,11	36	0,00	37	0,00	0	0	0	0,00	0	0,00
Palhoça	4689	65,40	1621	22,61	178	158,93	191	170,54	6	6	128	104,92	115	94,26
Paulo Lopes	113	96,58	49	41,88	0	0,00	0	0,00	0	0	0	0,00	0	0,00
Rancho Queimado	76	146,15	42	80,77	0	0,00	0	0,00	0	0	0	0,00	0	0,00
Santo Amaro da Imperatriz	702	123,81	428	75,49	251	119,52	245	116,67	2	2	0	0,00	0	0,00
São Bonifácio	70	120,69	25	43,10	0	0,00	0	0,00	0	0	0	0,00	0	0,00
São João Batista	497	113,47	239	54,57	31	96,88	31	96,88	0	0	0	0,00	0	0,00
São José	8908	88,06	3616	35,75	684	128,81	453	85,31	105	21	0	0,00	0	0,00
São Pedro de Alcântara	287	80,17	172	48,04	35	70,00	35	70,00	15	15	0	0,00	0	0,00
Tijucas	1124	96,32	763	65,38	81	105,19	77	100,00	0	0	0	0,00	0	0,00
TOTAL UDVE GRANDE FLORIANÓPOLIS	45514	93,62	20333	41,82	2342	122,49	1980	103,56	128	44	377	108,65	298	85,88

MUNICÍPIO	Doses aplicadas em Trabalhadores de Saúde				Doses aplicadas em pessoas idosas em ILPI's				Doses aplicadas em pessoas com deficiência em ILPI's		Doses aplicadas em população Indígena			
	D1	%*	D2	%*	D1	%*	D2	%*	D1	D2	D1	%*	D2	%*
UDVE ITAJAÍ														
Balneário Camboriú	4088	101,67	1689	42,00	77	104,05	77	104,05	0	0	0	0,00	0	0,00
Balneário Piçarras	454	95,38	204	42,86	0	0,00	0	0,00	44	44	0	0,00	0	0,00
Bombinhas	371	109,76	226	66,86	0	0,00	0	0,00	0	0	0	0,00	0	0,00
Camboriú	1094	80,26	688	50,48	78	159,18	76	155,10	0	0	0	0,00	0	0,00
Ilhota	155	122,05	68	53,54	0	0,00	0	0,00	0	0	0	0,00	0	0,00
Itajaí	5514	114,04	2274	47,03	244	116,75	240	114,83	22	22	0	0,00	0	0,00
Itapema	1208	116,60	543	52,41	53	135,90	50	128,21	0	0	0	0,00	0	0,00
Luiz Alves	203	106,28	106	55,50	34	106,25	33	103,13	0	0	0	0,00	0	0,00
Navegantes	815	74,98	310	28,52	86	107,50	86	107,50	16	16	0	0,00	0	0,00
Penha	493	128,39	251	65,36	23	95,83	23	95,83	0	0	0	0,00	0	0,00
Porto Belo	325	127,95	151	59,45	28	100,00	28	100,00	0	0	0	0,00	0	0,00
TOTAL UDVE ITAJAÍ	14720	104,31	6510	46,13	623	122,88	613	120,91	82	82	0	0,00	0	0,00
UDVE JARAGUÁ DO SUL														
Corupá	227	101,34	130	58,04	0	0,00	0	0,00	0	0	0	0,00	0	0,00
Guaramirim	574	94,56	254	41,85	0	0,00	0	0,00	0	0	0	0,00	0	0,00
Jaraguá do Sul	3384	92,53	1350	36,92	140	55,12	140	55,12	0	0	0	0,00	0	0,00
Massaranduba	267	97,09	140	50,91	0	0,00	0	0,00	0	0	0	0,00	0	0,00
Schroeder	254	90,39	143	50,89	0	0,00	0	0,00	0	0	0	0,00	0	0,00
TOTAL UDVE JARAGUÁ DO SUL	4706	93,30	2017	39,99	140	55,12	140	55,12	0	0	0	0,00	0	0,00
UDVE JOAÇABA														
Abdon Batista	71	97,26	49	67,12	0	0,00	0	0,00	0	0	0	0,00	0	0,00
Água Doce	145	83,33	76	43,68	0	0,00	0	0,00	0	0	0	0,00	0	0,00
Brunópolis	39	130,00	32	106,67	0	0,00	0	0,00	0	0	0	0,00	0	0,00
Campos Novos	841	105,79	432	54,34	0	0,00	0	0,00	0	0	0	0,00	0	0,00
Capinzal	363	128,72	129	45,74	0	0,00	0	0,00	0	0	0	0,00	0	0,00
Catanduvas	213	119,66	93	52,25	0	0,00	0	0,00	0	0	0	0,00	0	0,00
Celso Ramos	64	103,23	41	66,13	0	0,00	0	0,00	0	0	0	0,00	0	0,00
Ervai Velho	135	151,69	74	83,15	34	100,00	34	100,00	0	0	0	0,00	0	0,00
Herval D'oeste	351	96,96	168	46,41	0	0,00	0	0,00	0	0	0	0,00	0	0,00
Ibicaré	76	116,92	44	67,69	0	0,00	0	0,00	0	0	0	0,00	0	0,00
Jaborá	99	100,00	65	65,66	0	0,00	0	0,00	0	0	0	0,00	0	0,00
Joaçaba	2025	137,29	676	45,83	0	0,00	0	0,00	0	0	0	0,00	0	0,00
Lacerdópolis	57	114,00	35	70,00	0	0,00	0	0,00	0	0	0	0,00	0	0,00
Luzerna	246	134,43	208	113,66	0	0,00	0	0,00	0	0	0	0,00	0	0,00
Monte Carlo	182	108,98	112	67,07	0	0,00	0	0,00	0	0	0	0,00	0	0,00
Ouro	120	89,55	70	52,24	0	0,00	0	0,00	0	0	0	0,00	0	0,00
Tangará	223	101,83	111	50,68	0	0,00	0	0,00	0	0	0	0,00	0	0,00
Treze Tílias	122	148,78	38	46,34	0	0,00	0	0,00	0	0	0	0,00	0	0,00
Vargem	59	81,94	41	56,94	0	0,00	0	0,00	0	0	0	0,00	0	0,00
Vargem Bonita	91	110,98	40	48,78	0	0,00	0	0,00	0	0	0	0,00	0	0,00
Zortéa	50	86,21	32	55,17	0	0,00	0	0,00	0	0	0	0,00	0	0,00
TOTAL UDVE JOAÇABA	5572	117,78	2566	54,24	34	100,00	34	100,00	0	0	0	0,00	0	0,00
UDVE JOINVILLE														
Araquari	458	95,22	248	51,56	11	84,62	11	84,62	0	0	166	119,42	168	120,86
Balneário Barra do Sul	205	86,13	125	52,52	8	100,00	8	100,00	0	0	21	87,50	18	75,00
Barra Velha	544	136,68	321	80,65	69	146,81	66	140,43	5	5	0	0,00	0	0,00
Garuva	296	114,29	142	54,83	0	0,00	0	0,00	0	0	15	93,75	15	93,75
Itapoá	445	150,85	146	49,49	13	100,00	13	100,00	0	0	0	0,00	0	0,00
Joinville	20089	100,45	6931	34,66	1036	117,46	934	105,90	59	44	0	0,00	0	0,00
São Francisco do Sul	1003	92,53	338	31,18	45	88,24	45	88,24	0	0	61	112,96	57	105,56
São João do Itaperiú	101	117,44	32	37,21	0	0,00	0	0,00	0	0	0	0,00	0	0,00
TOTAL UDVE JOINVILLE	23141	101,31	8283	36,26	1182	119,03	1077	108,46	64	49	263	112,88	258	

MUNICÍPIO	Doses aplicadas em Trabalhadores de Saúde				Doses aplicadas em pessoas idosas em ILPI's				Doses aplicadas em pessoas com deficiência em ILPI's		Doses aplicadas em população Indígena			
	D1	%*	D2	%*	D1	%*	D2	%*	D1	D2	D1	%*	D2	%*
UDVE LAGES														
Anita Garibaldi	186	112,73	90	54,55	0	0,00	0	0,00	0	0	0	0,00	0	0,00
Bocaina do Sul	72	87,80	42	51,22	0	0,00	0	0,00	0	0	0	0,00	0	0,00
Bom Jardim da Serra	104	118,18	46	52,27	0	0,00	0	0,00	0	0	0	0,00	0	0,00
Bom Retiro	134	102,29	58	44,27	0	0,00	0	0,00	0	0	0	0,00	0	0,00
Campo Belo do Sul	160	118,52	62	45,93	0	0,00	0	0,00	0	0	0	0,00	0	0,00
Capão Alto	55	105,77	18	34,62	0	0,00	0	0,00	0	0	0	0,00	0	0,00
Cerro Negro	38	51,35	36	48,65	0	0,00	0	0,00	0	0	0	0,00	0	0,00
Correia Pinto	297	112,50	95	35,98	0	0,00	0	0,00	0	0	0	0,00	0	0,00
Lages	4668	87,48	1733	32,48	166	100,00	166	100,00	4	3	0	0,00	0	0,00
Otacílio Costa	267	103,49	87	33,72	0	0,00	0	0,00	1	0	0	0,00	0	0,00
Painel	50	178,57	18	64,29	0	0,00	0	0,00	0	0	0	0,00	0	0,00
Palmeira	61	75,31	30	37,04	0	0,00	0	0,00	0	0	0	0,00	0	0,00
Ponte Alta	84	105,00	36	45,00	0	0,00	0	0,00	0	0	0	0,00	0	0,00
Rio Rufino	86	97,73	42	47,73	0	0,00	0	0,00	0	0	0	0,00	0	0,00
São Joaquim	585	87,84	288	43,24	0	0,00	0	0,00	0	0	0	0,00	0	0,00
São José do Cerrito	136	122,52	53	47,75	0	0,00	0	0,00	0	0	0	0,00	0	0,00
Urubici	227	128,25	85	48,02	0	0,00	0	0,00	0	0	0	0,00	0	0,00
Urupema	47	74,60	21	33,33	0	0,00	0	0,00	0	0	0	0,00	0	0,00
TOTAL UDVE LAGES	7257	92,11	2840	36,05	166	100,00	166	100,00	5	3	0	0,00	0	0,00
UDVE MAFRA														
Bela Vista do Toldo	92	95,83	39	40,63	0	0,00	0	0,00	0	0	0	0,00	0	0,00
Campo Alegre	176	95,14	90	48,65	30	90,91	32	96,97	2	2	0	0,00	0	0,00
Canoinhas	1257	108,27	610	52,54	51	83,61	0	0,00	0	0	0	0,00	0	0,00
Irineópolis	159	105,30	66	43,71	35	100,00	35	100,00	1	1	0	0,00	0	0,00
Itaiópolis	392	146,27	126	47,01	6	100,00	6	100,00	0	0	0	0,00	0	0,00
Mafra	1328	87,14	623	40,88	43	100,00	33	76,74	13	13	13	0,00	11	0,00
Major Vieira	129	97,73	71	53,79	0	0,00	0	0,00	0	0	0	0,00	0	0,00
Monte Castelo	157	123,62	84	66,14	0	0,00	0	0,00	0	0	0	0,00	0	0,00
Papanduva	265	103,52	181	70,70	0	0,00	0	0,00	0	0	0	0,00	0	0,00
Porto União	903	96,06	423	45,00	0	0,00	0	0,00	0	0	0	0,00	0	0,00
Rio Negrinho	521	95,77	313	57,54	29	82,86	29	82,86	4	4	0	0,00	0	0,00
São Bento do Sul	1135	95,22	566	47,48	12	100,00	12	100,00	0	0	0	0,00	0	0,00
Três Barras	516	106,83	203	42,03	0	0,00	0	0,00	0	0	0	0,00	0	0,00
TOTAL UDVE MAFRA	7030	99,59	3395	48,09	206	125,61	147	89,63	20	20	13	185,71	11	157,14
UDVE RIO DO SUL														
Agrolândia	164	134,43	82	67,21	0	0,00	0	0,00	0	0	0	0,00	0	0,00
Agronômica	77	104,05	47	63,51	0	0,00	0	0,00	0	0	0	0,00	0	0,00
Atalanta	74	86,05	45	52,33	0	0,00	0	0,00	0	0	0	0,00	0	0,00
Aurora	93	100,00	50	53,76	0	0,00	0	0,00	0	0	0	0,00	0	0,00
Braço do Trombudo	84	155,56	44	81,48	45	93,75	44	91,67	1	1	0	0,00	0	0,00
Chapadão do Lageado	46	95,83	23	47,92	0	0,00	0	0,00	0	0	0	0,00	0	0,00
Dona Emma	59	86,76	40	58,82	0	0,00	0	0,00	0	0	0	0,00	0	0,00
Ibirama	678	117,71	496	86,11	0	0,00	0	0,00	0	0	0	0,00	0	0,00
Imbuia	108	101,89	44	41,51	0	0,00	0	0,00	0	0	0	0,00	0	0,00
Ituporanga	716	136,12	245	46,58	73	121,67	70	116,67	2	2	0	0,00	0	0,00
José Boiteux	56	86,15	43	66,15	0	0,00	0	0,00	0	0	724	77,43	585	62,57
Laurentino	100	90,91	58	52,73	0	0,00	0	0,00	0	0	0	0,00	0	0,00
Lontras	103	114,44	29	32,22	0	0,00	0	0,00	0	0	0	0,00	0	0,00
Mirim Doce	49	100,00	23	46,94	0	0,00	0	0,00	0	0	0	0,00	0	0,00
Petrolândia	82	101,23	30	37,04	0	0,00	0	0,00	0	0	0	0,00	0	0,00
Pouso Redondo	296	128,14	128	55,41	0	0,00	0	0,00	0	0	0	0,00	0	0,00
Presidente Getúlio	416	109,47	246	64,74	0	0,00	0	0,00	0	0	0	0,00	0	0,00
Presidente Nereu	36	54,55	28	42,42	0	0,00	0	0,00	0	0	0	0,00	0	0,00
Rio do Campo	116	114,85	74	73,27	0	0,00	0	0,00	0	0	0	0,00	0	0,00
Rio do Oeste	156	96,89	75	46,58	108	105,88	105	102,94	3	3	0	0,00	0	0,00
Rio do Sul	2103	115,87	796	43,86	67	108,06	65	104,84	0	0	0	0,00	0	0,00
Salete	154	135,09	73	64,04	0	0,00	0	0,00	0	0	0	0,00	0	0,00
Santa Terezinha	113	122,83	40	43,48	0	0,00	0	0,00	0	0	0	0,00	0	0,00
Taió	341	107,23	121	38,05	10	100,00	10	100,00	0	0	0	0,00	0	0,00
Trombudo Central	224	148,34	97	64,24	0	0,00	0	0,00	0	0	0	0,00	0	0,00

MUNICÍPIO	Doses aplicadas em Trabalhadores de Saúde				Doses aplicadas em pessoas idosas em ILPI's				Doses aplicadas em pessoas com deficiência em ILPI's		Doses aplicadas em população Indígena			
	D1	%*	D2	%*	D1	%*	D2	%*	D1	D2	D1	%*	D2	%*
Vidal Ramos	103	72,03	62	43,36	0	0,00	0	0,00	0	0	0	0,00	0	0,00
Vitor Meireles	88	112,82	62	79,49	0	0,00	0	0,00	0	0	197	53,53	126	34,24
Witmarsum	84	90,32	55	59,14	0	0,00	0	0,00	0	0	0	0,00	0	0,00
TOTAL UDVE RIO DO SUL	6719	114,06	3156	53,57	303	111,40	294	108,09	6	6	921	70,68	711	54,57
UDVE SÃO MIGUEL DO OESTE														
Anchieta	115	129,21	60	67,42	0	0,00	0	0,00	0	0	0	0,00	0	0,00
Bandeirante	39	73,58	17	32,08	0	0,00	0	0,00	0	0	0	0,00	0	0,00
Barra Bonita	38	88,37	19	44,19	0	0,00	0	0,00	0	0	0	0,00	0	0,00
Belmonte	50	90,91	27	49,09	0	0,00	0	0,00	0	0	0	0,00	0	0,00
Descanso	141	73,82	90	47,12	0	0,00	0	0,00	0	0	0	0,00	0	0,00
Dionísio Cerqueira	352	118,12	132	44,30	0	0,00	0	0,00	0	0	0	0,00	0	0,00
Flor Do Sertão	33	94,29	16	45,71	0	0,00	0	0,00	0	0	0	0,00	0	0,00
Guaraciaba	204	87,55	156	66,95	0	0,00	0	0,00	0	0	0	0,00	0	0,00
Guarujá do Sul	150	141,51	58	54,72	0	0,00	0	0,00	0	0	0	0,00	0	0,00
Iporã do Oeste	201	130,52	80	51,95	43	122,86	43	122,86	13	2	0	0,00	0	0,00
Itapiranga	277	112,15	141	57,09	0	0,00	0	0,00	0	0	0	0,00	0	0,00
Mondaí	189	121,15	89	57,05	0	0,00	0	0,00	0	0	0	0,00	0	0,00
Palma Sola	177	129,20	99	72,26	0	0,00	0	0,00	0	0	0	0,00	0	0,00
Paraíso	66	97,06	38	55,88	0	0,00	0	0,00	0	0	0	0,00	0	0,00
Princesa	64	101,59	40	63,49	0	0,00	0	0,00	0	0	0	0,00	0	0,00
Riqueza	87	107,41	43	53,09	0	0,00	0	0,00	0	0	0	0,00	0	0,00
Romelândia	84	105,00	54	67,50	0	0,00	0	0,00	0	0	0	0,00	0	0,00
Santa Helena	45	86,54	20	38,46	0	0,00	0	0,00	0	0	0	0,00	0	0,00
São João do Oeste	112	105,66	45	42,45	0	0,00	0	0,00	0	0	0	0,00	0	0,00
São José do Cedro	333	129,07	171	66,28	0	0,00	0	0,00	0	0	0	0,00	0	0,00
São Miguel do Oeste	1424	103,26	893	64,76	23	92,00	22	88,00	0	0	0	0,00	0	0,00
Tunápolis	114	106,54	49	45,79	0	0,00	0	0,00	0	0	0	0,00	0	0,00
TOTAL UDVE SÃO MIGUEL DO OESTE	4295	107,62	2337	58,56	66	110,00	65	108,33	13	2	0	0,00	0	0,00
UDVE TUBARÃO														
Armazém	175	101,74	76	44,19	0	0,00	0	0,00	0	0	0	0,00	0	0,00
Braço do Norte	910	110,84	392	47,75	0	0,00	0	0,00	0	0	0	0,00	0	0,00
Capivari de Baixo	402	81,54	218	44,22	19	100,00	18	94,74	2	2	0	0,00	0	0,00
Grão Pará	117	100,86	60	51,72	0	0,00	0	0,00	0	0	0	0,00	0	0,00
Gravatal	236	114,56	138	66,99	0	0,00	0	0,00	0	0	1	0,00	0	0,00
Imaruí	214	100,47	117	54,93	0	0,00	0	0,00	0	0	76	89,41	51	60,00
Imbituba	1120	106,77	603	57,48	48	160,00	46	153,33	0	0	0	0,00	0	0,00
Jaguaruna	376	114,29	164	49,85	0	0,00	0	0,00	0	0	0	0,00	0	0,00
Laguna	780	104,14	301	40,19	58	193,33	58	193,33	0	0	0	0,00	0	0,00
Pedras Grandes	77	97,47	35	44,30	0	0,00	0	0,00	0	0	0	0,00	0	0,00
Pescaria Brava	165	90,66	99	54,40	0	0,00	0	0,00	0	0	0	0,00	0	0,00
Rio Fortuna	108	92,31	43	36,75	0	0,00	0	0,00	0	0	0	0,00	0	0,00
Sangão	146	120,66	89	73,55	0	0,00	0	0,00	0	0	0	0,00	0	0,00
Santa Rosa de Lima	56	103,70	25	46,30	0	0,00	0	0,00	0	0	0	0,00	0	0,00
São Ludgero	229	118,65	101	52,33	0	0,00	0	0,00	0	0	0	0,00	0	0,00
São Martinho	83	105,06	38	48,10	0	0,00	0	0,00	0	0	0	0,00	0	0,00
Treze de Maio	185	120,92	70	45,75	0	0,00	0	0,00	0	0	0	0,00	0	0,00
Tubarão	4396	122,08	1336	37,10	187	154,55	161	133,06	0	0	0	0,00	0	0,00
TOTAL UDVE TUBARÃO	9775	112,01	3905	44,75	312	156,00	283	141,50	2	2	77	90,59	51	60,00
UDVE VIDEIRA														
Arroio Trinta	90	107,14	47	55,95	0	0,00	0	0,00	0	0	0	0,00	0	0,00
Caçador	1389	98,09	656	46,33	29	107,41	29	107,41	2	2	0	0,00	0	0,00
Calmon	49	68,06	28	38,89	0	0,00	0	0,00	0	0	0	0,00	0	0,00
Curitibanos	1156	94,06	588	47,84	52	130,00	52	130,00	7	7	0	0,00	0	0,00
Fraiburgo	585	99,32	243	41,26	0	0,00	0	0,00	0	0	0	0,00	0	0,00
Frei Rogério	46	92,00	20	40,00	0	0,00	0	0,00	0	0	0	0,00	0	0,00
Ibiam	40	88,89	17	37,78	0	0,00	0	0,00	0	0	0	0,00	0	0,00
Iomerê	65	82,28	32	40,51	0	0,00	0	0,00	0	0	0	0,00	0	0,00
Lebon Régis	180	67,42	121	45,32	0	0,00	0	0,00	0	0	0	0,00	0	0,00
Macieira	39	86,67	19	42,22	0	0,00	0	0,00	0	0	0	0,00	0	0,00
Matos Costa	56	96,55	29	50,00	0	0,00	0	0,00	0	0	0	0,00	0	0,00
Pinheiro Preto	55	85,94	27	42,19	0	0,00	0	0,00	0	0	0	0,00	0	0,00

MUNICÍPIO	Doses aplicadas em Trabalhadores de Saúde				Doses aplicadas em pessoas idosas em ILPI's				Doses aplicadas em pessoas com deficiência em ILPI's		Doses aplicadas em população Indígena			
	D1	%*	D2	%*	D1	%*	D2	%*	D1	D2	D1	%*	D2	%*
Ponte Alta do Norte	56	87,50	22	34,38	0	0,00	0	0,00	0	0	0	0,00	0	0,00
Rio Das Antas	104	102,97	53	52,48	0	0,00	0	0,00	0	0	0	0,00	0	0,00
Salto Veloso	95	128,38	42	56,76	0	0,00	0	0,00	0	0	0	0,00	0	0,00
Santa Cecília	363	133,95	132	48,71	0	0,00	0	0,00	0	0	0	0,00	0	0,00
São Cristovão do Sul	80	76,19	37	35,24	0	0,00	0	0,00	0	0	0	0,00	0	0,00
Timbó Grande	77	75,49	56	54,90	0	0,00	0	0,00	0	0	0	0,00	0	0,00
Videira	1463	137,50	550	51,69	40	111,11	20	55,56	0	0	0	0,00	0	0,00
TOTAL UDVE VIDEIRA	5988	103,62	2719	47,05	121	117,48	101	98,06	9	9	0	0,00	0	0,00
UDVE XANXERÊ														
Abelardo Luz	333	124,72	172	64,42	0	0,00	0	0,00	0	0	101	60,84	77	46,39
Bom Jesus	59	107,27	35	63,64	0	0,00	0	0,00	0	0	0	0,00	0	0,00
Coronel Martins	41	67,21	36	59,02	0	0,00	0	0,00	0	0	0	0,00	0	0,00
Entre Rios	65	77,38	32	38,10	0	0,00	0	0,00	0	0	645	75,70	585	68,66
Faxinal dos Guedes	223	108,78	105	51,22	0	0,00	0	0,00	0	0	0	0,00	0	0,00
Galvão	68	104,62	33	50,77	12	100,00	1	8,33	3	3	0	0,00	0	0,00
Ipuaçu	152	76,77	71	35,86	0	0,00	0	0,00	0	0	2108	77,39	1759	64,57
Jupiá	41	82,00	20	40,00	0	0,00	0	0,00	0	0	0	0,00	0	0,00
Lajeado Grande	37	78,72	23	48,94	0	0,00	0	0,00	0	0	0	0,00	0	0,00
Marema	45	128,57	22	62,86	0	0,00	0	0,00	0	0	0	0,00	0	0,00
Ouro Verde	52	106,12	32	65,31	0	0,00	0	0,00	0	0	0	0,00	0	0,00
Passos Maia	74	69,16	42	39,25	0	0,00	0	0,00	0	0	0	0,00	0	0,00
Ponte Serrada	154	104,05	81	54,73	15	93,75	15	93,75	0	0	0	0,00	0	0,00
São Domingos	203	91,03	97	43,50	0	0,00	0	0,00	0	0	0	0,00	0	0,00
Vargeão	86	119,44	27	37,50	0	0,00	0	0,00	0	0	0	0,00	0	0,00
Xanxerê	1678	120,03	936	66,95	24	100,00	24	100,00	0	0	0	0,00	0	0,00
Xaxim	594	156,32	282	74,21	1	100,00	1	100,00	0	0	0	0,00	0	0,00
TOTAL UDVE XANXERÊ	3905	113,39	2046	59,41	51	127,50	41	102,50	3	3	2854	76,27	2421	64,70

BALANÇO PRELIMINAR DA VACINAÇÃO CONTRA A COVID-19 EM SC NOS GRUPOS PRIORITÁRIOS: IDOSOS COM 90 ANOS OU MAIS, IDOSOS COM 85 A 89 ANOS, IDOSOS COM 80 A 84 ANOS, IDOSOS COM 75 A 79 ANOS, IDOSOS COM 70 A 74 ANOS E IDOSOS COM 65 A 69 ANOS, POR MUNICÍPIOS, 07/04/2021.

MUNICÍPIO	Doses aplicadas em idosos acima de 90 anos				Doses aplicadas em idosos de 85 a 89 anos				Doses aplicadas em idosos de 80 a 84 anos				Doses aplicadas em idosos de 75 a 79 anos				Doses aplicadas em idosos de 70 a 74 anos				Doses aplicadas em idosos de 65 a 69 anos			
	D1	%*	D2	%*	D1	%*	D2	%*	D1	%*	D2	%*	D1	%*	D2	%*	D1	% *	D2	%*	D1	% *	D2	%*
UDVE ARARANGUÁ																								
Araranguá	170	100,00	150	88,24	379	83,85	22	4,87	699	108,04	201	31,07	1100	96,58	1	0,09	1775	99,33	0	0,00	1188	46,59	1	0,04
Balneário Arroio do Silva	46	100,00	31	67,39	83	78,30	9	8,49	177	81,94	46	21,30	335	102,45	24	7,34	640	119,18	0	0,00	243	35,63	0	0,00
Balneário Gaivota	43	78,18	31	56,36	60	44,12	46	33,82	209	89,32	7	2,99	351	121,88	0	0,00	589	135,71	0	0,00	202	35,25	0	0,00
Ermo	7	77,78	5	55,56	14	70,00	0	0,00	28	90,32	0	0,00	49	100,00	22	44,90	69	113,11	4	6,56	60	63,16	0	0,00
Jacinto Machado	31	50,00	31	50,00	130	94,89	0	0,00	118	57,56	0	0,00	223	94,49	0	0,00	311	86,39	0	0,00	337	69,06	0	0,00
Maracajá	8	100,00	8	100,00	42	105,00	3	7,50	53	85,48	0	0,00	101	87,07	14	12,07	173	87,37	0	0,00	173	53,73	1	0,31
Meleiro	29	74,36	28	71,79	50	70,42	0	0,00	92	77,31	36	30,25	168	105,00	2	1,25	238	99,58	0	0,00	116	37,06	0	0,00
Morro Grande	9	81,82	0	0,00	22	78,57	14	50,00	38	92,68	22	53,66	64	92,75	32	46,38	96	109,09	0	0,00	53	39,85	0	0,00
Passo de Torres	20	166,67	14	116,67	34	52,31	5	7,69	94	68,12	0	0,00	194	130,20	0	0,00	220	94,02	0	0,00	6	1,73	0	0,00
Praia Grande	22	129,41	18	105,88	49	83,05	40	67,80	111	84,73	12	9,16	174	97,75	0	0,00	269	98,18	0	0,00	225	61,14	0	0,00
Santa Rosa do Sul	29	52,73	26	47,27	65	65,00	1	1,00	110	61,11	6	3,33	215	135,22	0	0,00	315	128,57	0	0,00	211	60,29	0	0,00
São João do Sul	24	109,09	19	86,36	48	87,27	0	0,00	112	96,55	48	41,38	183	106,40	0	0,00	254	109,96	0	0,00	62	20,26	0	0,00
Sombrio	57	101,79	55	98,21	141	102,92	71	51,82	291	82,67	33	9,38	393	74,57	0	0,00	686	92,08	0	0,00	339	31,68	0	0,00
Timbé do Sul	19	86,36	19	86,36	35	71,43	0	0,00	78	77,23	36	35,64	134	89,93	0	0,00	158	77,45	0	0,00	127	54,04	0	0,00
Turvo	34	100,00	33	97,06	82	80,39	2	1,96	161	92,53	10	5,75	221	90,95	49	20,16	392	94,00	0	0,00	335	65,18	0	0,00
TOTAL UDVE ARARANGUÁ	548	88,67	468	75,73	1234	79,25	213	13,68	2371	86,31	457	16,64	3905	98,59	144	3,64	6185	102,16	4	0,07	3677	44,06	2	0,02

MUNICÍPIO	Doses aplicadas em idosos acima de 90 anos				Doses aplicadas em idosos de 85 a 89 anos				Doses aplicadas em idosos de 80 a 84 anos				Doses aplicadas em idosos de 75 a 79 anos				Doses aplicadas em idosos de 70 a 74 anos				Doses aplicadas em idosos de 65 a 69 anos			
	D1	%*	D2	%*	D1	%*	D2	%*	D1	%*	D2	%*	D1	%*	D2	%*	D1	% *	D2	%*	D1	% *	D2	%*
UDVE BLUMENAU																								
Apiúna	20	71,43	20	71,43	52	100,00	51	98,08	98	82,35	90	75,63	190	106,74	3	1,69	223	77,70	1	0,35	136	36,27	0	0,00
Ascurra	24	64,86	20	54,05	63	140,00	46	102,22	93	80,87	70	60,87	155	91,18	0	0,00	260	95,24	0	0,00	255	71,43	0	0,00
Benedito Novo	30	93,75	30	93,75	66	82,50	66	82,50	112	69,14	101	62,35	164	71,93	63	27,63	229	68,15	0	0,00	37	8,17	0	0,00
Blumenau	842	85,48	765	77,66	1628	151,16	1388	128,88	3070	127,70	2365	98,38	4704	83,45	1600	28,38	7492	80,06	58	0,62	4226	30,54	9	0,07
Botuverá	23	41,82	22	40,00	29	116,00	28	112,00	75	87,21	55	63,95	120	97,56	0	0,00	168	99,41	0	0,00	154	72,64	0	0,00
Brusque	297	32,46	213	23,28	565	30,89	547	29,91	1055	132,54	1034	129,90	1690	104,06	1109	68,29	2952	101,76	10	0,34	2098	48,97	11	0,26
Doutor Pedrinho	14	107,69	10	76,92	27	90,00	26	86,67	79	84,95	74	79,57	84	83,17	0	0,00	98	80,99	0	0,00	35	20,23	0	0,00
Gaspar	135	79,41	126	74,12	279	70,28	244	61,46	545	74,25	388	52,86	746	82,89	47	5,22	1687	108,00	0	0,00	1166	49,47	0	0,00
Guabiruba	43	27,92	42	27,27	98	89,91	87	79,82	185	87,26	180	84,91	280	103,70	67	24,81	495	106,45	0	0,00	281	36,45	0	0,00
Indaial	119	31,99	99	26,61	282	56,51	240	48,10	540	73,67	442	60,30	839	93,53	168	18,73	1417	92,80	0	0,00	418	19,06	0	0,00
Pomerode	63	48,46	60	46,15	151	49,83	134	44,22	372	125,25	315	106,06	583	97,49	122	20,40	848	94,54	4	0,45	505	42,40	2	0,17
Rio dos Cedros	43	86,00	42	84,00	94	94,00	84	84,00	183	107,65	164	96,47	277	98,23	49	17,38	412	101,73	0	0,00	224	43,16	0	0,00
Rodeio	43	53,75	42	52,50	72	78,26	69	75,00	171	90,48	168	88,89	262	84,79	121	39,16	415	90,81	13	2,84	154	26,64	17	2,94
Timbó	93	73,23	89	70,08	236	92,19	229	89,45	501	104,38	442	92,08	753	89,32	30	3,56	1058	85,19	2	0,16	801	45,59	0	0,00
TOTAL UDVE BLUMENAU	1789	56,83	1580	50,19	3642	74,42	3239	66,18	7079	107,42	5888	89,35	10847	89,20	3379	27,79	17754	88,77	88	0,44	10490	36,10	39	0,13
UDVE CHAPECÓ																								
Águas De Chapecó	15	46,88	13	40,63	42	56,00	13	17,33	85	73,91	7	6,09	155	131,36	22	18,64	186	98,94	1	0,53	189	69,23	0	0,00
Águas Frias	5	55,56	3	33,33	1	4,55	7	31,82	39	90,70	16	37,21	68	103,03	12	18,18	104	118,18	0	0,00	38	31,67	0	0,00
Arvoredo	11	64,71	11	64,71	11	84,62	0	0,00	36	90,00	6	15,00	68	123,64	52	94,55	100	129,87	0	0,00	70	62,50	0	0,00
Bom Jesus do Oeste	12	92,31	12	92,31	16	84,21	4	21,05	45	90,00	20	40,00	83	113,70	72	98,63	101	97,12	0	0,00	123	92,48	0	0,00
Caibi	26	96,30	18	66,67	46	79,31	0	0,00	101	84,87	65	54,62	125	82,24	60	39,47	218	100,00	0	0,00	249	74,11	0	0,00
Campo Erê	26	70,27	23	62,16	81	105,19	8	10,39	119	78,81	112	74,17	200	100,50	50	25,13	292	97,99	0	0,00	148	40,66	0	0,00
Caxambu Do Sul	23	92,00	21	84,00	27	93,10	1	3,45	62	95,38	37	56,92	161	150,47	38	35,51	196	131,54	0	0,00	106	48,85	0	0,00
Chapecó	402	87,39	397	86,30	882	82,66	457	42,83	1707	84,67	976	48,41	2847	92,68	427	13,90	4396	89,40	25	0,51	1670	24,26	43	0,62
Cordilheira Alta	15	88,24	15	88,24	19	67,86	0	0,00	42	57,53	0	0,00	128	154,22	70	84,34	142	95,30	0	0,00	79	42,25	0	0,00
Coronel Freitas	36	81,82	37	84,09	77	79,38	1	1,03	159	90,34	75	42,61	242	84,62	75	26,22	375	88,65	0	0,00	273	47,81	0	0,00
Cunha Porã	26	33,33	23	29,49	73	47,40	3	1,95	167	67,61	22	8,91	257	91,79	237	84,64	433	107,71	5	1,24	334	59,01	0	0,00
Cunhataí	4	80,00	4	80,00	16	94,12	14	82,35	35	97,22	1	2,78	42	123,53	36	105,88	80	105,26	2	2,63	90	100,00	0	0,00
Formosa Do Sul	9	75,00	9	75,00	29	96,67	6	20,00	61	98,39	18	29,03	83	103,75	62	77,50	96	101,05	0	0,00	106	96,36	0	0,00
Guatambú	34	212,50	34	212,50	32	88,89	2	5,56	35	53,85	3	4,62	136	167,90	80	98,77	128	89,51	2	1,40	8	3,92	1	0,49
Iraceminha	20	100,00	13	65,00	58	128,89	11	24,44	58	72,50	52	65,00	109	80,15	80	58,82	171	102,40	0	0,00	78	35,45	0	0,00
Irati	4	66,67	3	50,00	15	115,38	0	0,00	22	91,67	5	20,83	64	108,47	23	38,98	79	97,53	1	1,23	79	86,81	0	0,00
Jardinópolis	3	60,00	3	60,00	11	50,00	7	31,82	26	89,66	1	3,45	49	111,36	29	65,91	54	90,00	0	0,00	65	100,00	0	0,00
Maravilha	83	74,11	80	71,43	133	64,56	15	7,28	291	75,00	167	43,04	440	80,59	60	10,99	744	92,54	7	0,87	671	67,03	0	0,00
Modelo	13	76,47	10	58,82	40	105,26	2	5,26	66	92,96	20	28,17	98	890,91	45	409,09	128	100,00	0	0,00	56	31,64	0	0,00
Nova Erechim	15	88,24	15	88,24	29	58,00	0	0,00	61	108,93	0	0,00	93	94,90	0	0,00	154	98,72	0	0,00	90	41,67	0	0,00
Nova Itaberaba	20	83,33	20	83,33	40	85,11	0	0,00	44	77,19	20	35,09	86	94,51	43	47,25	120	89,55	0	0,00	94	47,72	0	0,00
Novo Horizonte	5	125,00	5	125,00	14	127,27	0	0,00	39	102,63	26	68,42	71	114,52	33	53,23	105	122,09	0	0,00	75	65,22	0	0,00
Paial	11	91,67	11	91,67	14	93,33	13	86,67	31	93,94	12	36,36	29	82,86	22	62,86	74	102,78	7	9,72	91	98,91	0	0,00
Palmitos	59	64,13	55	59,78	126	84,00	10	6,67	233	89,27	83	31,80	405	94,63	9	2,10	604	95,87	16	2,54	498	58,11	3	0,35
Pinhalzinho	35	57,38	32	52,46	107	79,26	4	2,96	223	91,39	101	41,39	321	97,87	125	38,11	463	96,86	0	0,00	498	79,94	0	0,00
Planalto Alegre	13	56,52	12	52,17	29	78,38	5	13,51	37	86,05	2	4,65	66	78,57	54	64,29	87	88,78	10	10,20	59	30,89	0	0,00
Quilombo	48	77,42	46	74,19	84	95,45	0	0,00	154	83,70	62	33,70	236	91,12	38	14,67	325	90,78	0	0,00	248	52,77	0	0,00
Saltinho	17	106,25	15	93,75	24	85,71	0	0,00	52	78,79	22	33,33	92	89,32	42	40,78	124	72,51	0	0,00	179	90,86	0	0,00
Santa Terezinha do Progresso	9	150,00	6	100,00	29	100,00	0	0,00	48	90,57	12	22,64	75	113,64	42	63,64	121	114,15	0	0,00	64	50,79	0	0,00
Santiago do Sul	4	100,00	0	0,00	13	81,25	0	0,00	28	93,33	23	76,67	40	114,29	28	80,00	53	100,00	1	1,89	40	54,79	0	0,00
São Bernardino	8	160,00	7	140,00	16	80,00	1	5,00	29	96,67	7	23,33	70	101,45	51	73,91	101	107,45	0	0,00	74	55,22	0	0,00
São Carlos	31	38,75	27	33,75	43	43,00	4	4,00	130	90,91	20	13,99	225	97,83	148	64,35	399	106,68	3	0,80	193	38,37	0	0,00
São Lourenço do Oeste	76	18,40	71	17,19	145	44,34	129	39,45	311	53,44	17	2,92	478	92,10	425	81,89	695	102,21	6	0,88	296	30,52	0	0,00
São Miguel da Boa Vista	3	75,00	0	0,00	11	84,62	4	30,77	42	97,67	8	18,60	80	117,65	74	108,82	62	82,67	1	1,33	88	100,00	0	0,00

MUNICÍPIO	Doses aplicadas em idosos acima de 90 anos				Doses aplicadas em idosos de 85 a 89 anos				Doses aplicadas em idosos de 80 a 84 anos				Doses aplicadas em idosos de 75 a 79 anos				Doses aplicadas em idosos de 70 a 74 anos				Doses aplicadas em idosos de 65 a 69 anos			
	D1	%*	D2	%*	D1	%*	D2	%*	D1	%*	D2	%*	D1	%*	D2	%*	D1	% *	D2	%*	D1	% *	D2	%*
Saudades	26	26,00	26	26,00	60	60,00	3	3,00	112	88,19	5	3,94	194	106,01	157	85,79	230	87,79	39	14,89	387	93,48	0	0,00
Serra Alta	6	85,71	5	71,43	39	92,86	0	0,00	59	85,51	26	37,68	87	107,41	33	40,74	113	98,26	0	0,00	130	85,53	0	0,00
Sul Brasil	6	150,00	6	150,00	14	36,84	3	7,89	44	112,82	12	30,77	60	82,19	46	63,01	104	110,64	1	1,06	134	100,75	0	0,00
Tigrinhos	7	38,89	5	27,78	11	36,67	11	36,67	44	146,67	18	60,00	49	111,36	38	86,36	74	125,42	16	27,12	90	89,11	0	0,00
União do Oeste	21	105,00	19	95,00	26	70,27	14	37,84	44	78,57	3	5,36	92	110,84	53	63,86	85	81,73	7	6,73	128	96,24	0	0,00
TOTAL UDVE CHAPECÓ	1187	61,69	1112	57,80	2483	73,92	752	22,39	4921	81,55	2082	34,50	8204	97,42	2991	35,52	12116	94,91	150	1,17	7888	45,06	47	0,27
UDVE CONCÓRDIA																								
Alto Bela Vista	12	109,09	11	100,00	18	78,26	4	17,39	39	86,67	3	6,67	66	104,76	22	34,92	117	114,71	0	0,00	51	39,84	0	0,00
Arabutã	16	88,89	14	77,78	36	73,47	2	4,08	77	90,59	39	45,88	130	85,53	64	42,11	203	83,88	5	2,07	82	34,17	0	0,00
Concórdia	225	60,32	200	53,62	514	126,60	20	4,93	974	141,16	509	73,77	1663	95,57	138	7,93	2341	92,60	0	0,00	1011	29,37	0	0,00
Ipira	22	73,33	21	70,00	58	80,56	0	0,00	81	81,00	13	13,00	138	103,76	88	66,17	189	90,00	0	0,00	194	75,49	0	0,00
Ipumirim	19	42,22	15	33,33	65	92,86	0	0,00	102	78,46	0	0,00	178	93,19	0	0,00	244	86,83	0	0,00	203	54,86	0	0,00
Irani	22	46,81	23	48,94	52	83,87	1	1,61	94	89,52	38	36,19	175	101,16	30	17,34	249	84,12	0	0,00	233	55,48	0	0,00
Itá	24	80,00	22	73,33	54	63,53	4	4,71	108	131,71	53	64,63	150	97,40	60	38,96	265	106,43	0	0,00	142	41,76	0	0,00
Lindóia do Sul	18	90,00	10	50,00	57	81,43	3	4,29	58	72,50	16	20,00	108	78,83	14	10,22	179	74,90	0	0,00	204	76,98	0	0,00
Peritiba	20	58,82	19	55,88	54	122,73	0	0,00	44	67,69	20	30,77	98	100,00	68	69,39	123	84,83	0	0,00	178	98,34	0	0,00
Piratuba	26	72,22	26	72,22	42	84,00	0	0,00	92	85,98	35	32,71	141	100,00	31	21,99	208	109,47	0	0,00	151	58,75	0	0,00
Presidente Castello Branco	5	100,00	5	100,00	18	90,00	0	0,00	36	100,00	11	30,56	52	110,64	46	97,87	77	122,22	2	3,17	90	88,24	0	0,00
Seara	61	64,21	57	60,00	141	165,88	12	14,12	196	150,77	48	36,92	316	86,10	0	0,00	453	81,04	0	0,00	213	27,17	0	0,00
Xavantina	20	90,91	20	90,91	45	128,57	0	0,00	61	81,33	39	52,00	92	96,84	31	32,63	162	103,85	0	0,00	175	71,72	0	0,00
TOTAL UDVE CONCÓRDIA	490	63,97	443	57,83	1154	107,75	46	4,30	1962	113,41	824	47,63	3307	94,73	592	16,96	4810	91,44	7	0,13	2927	41,64	0	0,00
UDVE CRICIÚMA																								
Balneário Rincão	26	76,47	22	64,71	76	71,70	23	21,70	182	101,11	39	21,67	366	128,42	89	31,23	590	123,95	0	0,00	61	10,52	0	0,00
Cocal do Sul	38	76,00	37	74,00	69	92,00	0	0,00	151	93,79	66	40,99	279	97,89	0	0,00	482	102,99	0	0,00	384	49,74	0	0,00
Criciúma	466	82,62	436	77,30	966	89,11	722	66,61	1852	86,54	1249	58,36	3001	89,90	1464	43,86	4930	87,83	83	1,48	3233	38,56	2	0,02
Forquilhinha	24	66,67	18	50,00	92	77,97	0	0,00	173	73,31	0	0,00	264	82,50	0	0,00	417	81,60	0	0,00	294	37,64	0	0,00
Içara	111	112,12	102	103,03	229	73,16	1	0,32	403	82,08	0	0,00	790	107,05	0	0,00	1190	92,90	0	0,00	1312	65,24	0	0,00
Lauro Muller	26	74,29	24	68,57	81	78,64	0	0,00	199	90,45	0	0,00	254	87,29	0	0,00	418	100,00	0	0,00	338	59,82	0	0,00
Morro da Fumaça	37	39,78	36	38,71	65	75,58	57	66,28	143	76,88	55	29,57	239	94,09	2	0,79	425	105,72	0	0,00	408	67,22	0	0,00
Nova Veneza	42	68,85	40	65,57	91	82,73	76	69,09	181	92,82	46	23,59	279	96,54	1	0,35	411	92,99	0	0,00	345	57,79	0	0,00
Orleans	64	59,81	52	48,60	148	96,10	0	0,00	262	63,59	0	0,00	397	97,78	0	0,00	623	96,29	0	0,00	229	26,17	0	0,00
Siderópolis	48	68,57	43	61,43	101	85,59	19	16,10	163	87,17	35	18,72	245	85,96	1	0,35	370	87,26	0	0,00	370	56,57	0	0,00
Treviso	19	86,36	18	81,82	25	104,17	24	100,00	51	92,73	28	50,91	88	100,00	1	1,14	117	103,54	0	0,00	124	72,09	0	0,00
Urussanga	73	86,90	71	84,52	172	86,43	0	0,00	364	95,79	15	3,95	483	100,63	0	0,00	697	93,06	0	0,00	423	41,47	0	0,00
TOTAL UDVE CRICIÚMA	974	77,61	899	71,63	2115	84,94	922	37,03	4124	85,15	1533	31,65	6685	94,70	1558	22,07	10670	92,43	83	0,72	7521	44,19	2	0,01
UDVE GRANDE FLORIANÓPOLIS																								
Águas Mornas	20	80,00	15	60,00	42	84,00	7	14,00	68	68,00	3	3,00	161	92,00	50	28,57	191	85,65	0	0,00	194	65,10	0	0,00
Alfredo Wagner	14	93,33	14	93,33	52	91,23	0	0,00	104	77,04	34	25,19	170	98,27	2	1,16	320	96,10	0	0,00	122	31,77	0	0,00
Angelina	32	96,97	31	93,94	51	98,08	52	100,00	100	100,00	1	1,00	143	105,93	0	0,00	193	106,04	0	0,00	242	116,91	0	0,00
Anitápolis	16	80,00	14	70,00	23	82,14	4	14,29	44	84,62	16	30,77	91	113,75	8	10,00	119	117,82	0	0,00	17	10,49	0	0,00
Antônio Carlos	35	77,78	34	75,56	86	93,48	1	1,09	142	92,81	60	39,22	198	117,16	67	39,64	287	112,99	0	0,00	82	26,37	0	0,00
Biguaçu	155	101,31	137	89,54	313	94,28	187	56,33	539	112,53	47	9,81	871	88,88	2	0,20	1325	79,92	1	0,06	766	30,11	0	0,00
Canelinha	31	51,67	27	45,00	48	48,00	45	45,00	93	93,00	20	20,00	241	125,52	21	10,94	263	94,60	3	1,08	271	66,10	1	0,24
Florianópolis	2130	116,78	2037	111,68	3488	105,99	3234	98,27	6066	93,08	5517	84,66	9246	93,47	2903	29,35	14833	90,51	284	1,73	11528	51,63	427	1,91
Garopaba	84	40,00	79	37,62	172	67,19	12	4,69	322	131,97	36	14,75	516	116,74	4	0,90	795	122,50	2	0,31	234	25,32	0	0,00
Governador Celso Ramos	42	75,00	38	67,86	86	56,21	1	0,65	160	84,21	36	18,95	264	86,27	51	16,67	484	117,48	0	0,00	243	34,42	0	0,00
Leoberto Leal	15	150,00	12	120,00	17	34,00	0	0,00	53	66,25	0	0,00	70	112,90	70	112,90	88	106,02	51	61,45	145	113,28	0	0,00
Major Gercino	19	146,15	17	130,77	26	72,22	3	8,33	45	97,83	10	21,74	34	50,75	0	0,00	86	68,25	0	0,00	110	82,71	0	0,00
Nova Trento	57	64,04	50	56,18	125	82,24	1	0,66	179	136,64	24	18,32	228	85,07	228	85,07	384	88,89	0	0,00	243	42,26	0	0,00
Palhoça	323	67,01	33	6,85	697	68,74	267	26,33	1989	49,81	272	6,81	2010	94,01	17	0,80	4316	115,68	0	0,00	3826	65,74	1	0,02
Paulo Lopes	19	38,00	16	32,00	52	74,29	31	44,29	86	53,75	2	1,25	154	103,36	75	50,34	244	96,83	0	0,00	104	33,23	104	33,23
Rancho Queimado	15	60,00	11	44,00	23	30,67	0	0,00	53	51,46	5	4,85	102	192,45	43	81,13	151	146,60	70	67,96	109	94,78	0	0,00
Santo Amaro da Imperatriz	86	84,31	86	84,31	159	61,87	147	57,20	231	75,74	230	75,41	394	96,33	0	0,00	675	104,81	0	0,00	365	41,62	0	0,00

MUNICÍPIO	Doses aplicadas em idosos acima de 90 anos				Doses aplicadas em idosos de 85 a 89 anos				Doses aplicadas em idosos de 80 a 84 anos				Doses aplicadas em idosos de 75 a 79 anos				Doses aplicadas em idosos de 70 a 74 anos				Doses aplicadas em idosos de 65 a 69 anos			
	D1	%*	D2	%*	D1	%*	D2	%*	D1	%*	D2	%*	D1	%*	D2	%*	D1	% *	D2	%*	D1	% *	D2	%*
São Bonifácio	15	88,24	14	82,35	30	78,95	0	0,00	62	88,57	16	22,86	89	90,82	0	0,00	101	93,52	0	0,00	0	0,00	0	0,00
São João Batista	68	53,54	64	50,39	142	91,61	114	73,55	237	72,04	195	59,27	380	108,26	196	55,84	551	104,36	19	3,60	406	53,63	0	0,00
São José	630	113,72	554	100,00	1216	117,83	1174	113,76	2403	126,27	875	45,98	3729	92,67	762	18,94	6488	93,81	23	0,33	4806	48,16	0	0,00
São Pedro de Alcântara	21	84,00	21	84,00	59	92,19	0	0,00	81	81,00	0	0,00	108	96,43	0	0,00	151	95,57	0	0,00	183	103,98	0	0,00
Tijucas	93	78,81	92	77,97	240	109,09	188	85,45	291	74,81	289	74,29	493	85,29	71	12,28	849	96,70	14	1,59	1264	93,70	0	0,00
TOTAL UDVE GRANDE FLORIANÓPOLIS	3920	96,72	3396	83,79	7147	94,36	5468	72,19	13348	85,13	7688	49,03	19692	94,43	4570	21,92	32894	95,52	467	1,36	25260	51,90	533	1,10
UDVE ITAJAÍ																								
Balneário Camboriú	596	60,39	516	52,28	918	69,02	771	57,97	1854	103,58	1749	97,71	2714	92,31	997	33,91	4422	94,45	35	0,75	3412	52,12	16	0,24
Balneário Piçarras	58	78,38	58	78,38	165	101,23	81	49,69	209	72,07	38	13,10	400	105,26	9	2,37	466	78,06	0	0,00	16	1,79	0	0,00
Bombinhas	30	100,00	30	100,00	100	80,00	100	80,00	174	69,60	94	37,60	379	132,06	77	26,83	676	150,56	0	0,00	230	31,46	0	0,00
Camboriú	90	88,24	52	50,98	144	40,79	101	28,61	387	59,72	273	42,13	752	105,77	448	63,01	1245	104,27	12	1,01	1733	87,53	0	0,00
Ilhota	40	58,82	35	51,47	58	54,21	41	38,32	112	57,73	33	17,01	173	83,17	0	0,00	311	105,78	0	0,00	301	65,29	0	0,00
Itajaí	370	87,47	333	78,72	846	102,67	655	79,49	1486	85,40	973	55,92	2164	77,12	3	0,11	3720	78,50	2	0,04	2151	31,07	3	0,04
Itapema	115	113,86	104	102,97	254	172,79	213	144,90	551	55,43	437	43,96	1001	95,24	262	24,93	1672	100,42	21	1,26	1301	50,60	2	0,08
Luiz Alves	35	79,55	35	79,55	50	94,34	45	84,91	108	92,31	94	80,34	152	90,48	12	7,14	217	95,59	0	0,00	36	9,30	0	0,00
Navegantes	95	57,23	0	0,00	200	72,99	150	54,74	285	48,97	120	20,62	530	48,62	0	0,00	1100	63,04	0	0,00	660	26,25	0	0,00
Penha	66	66,00	59	59,00	204	74,73	204	74,73	344	86,43	245	61,56	512	78,53	34	5,21	801	85,94	5	0,54	152	10,90	0	0,00
Porto Belo	49	47,12	41	39,42	93	62,42	41	27,52	245	85,37	131	45,64	326	101,24	72	22,36	564	105,22	1	0,19	292	35,27	0	0,00
TOTAL UDVE ITAJAÍ	1544	70,21	1263	57,44	3032	79,83	2402	63,24	5755	78,94	4187	57,43	9103	85,76	1914	18,03	15194	89,06	76	0,45	10284	40,76	21	0,08
UDVE JARAGUÁ DO SUL																								
Corupá	41	77,36	37	69,81	100	84,75	2	1,69	177	88,06	100	49,75	284	97,93	84	28,97	418	101,95	0	0,00	399	71,38	2	0,36
Guaramirim	66	91,67	47	65,28	192	75,59	3	1,18	220	59,30	1	0,27	547	118,66	0	0,00	289	41,64	0	0,00	375	34,72	0	0,00
Jaraguá do Sul	314	136,52	256	111,30	714	109,85	115	17,69	1328	127,82	350	33,69	2075	99,47	17	0,81	3298	96,29	26	0,76	2594	49,91	43	0,83
Massaranduba	61	85,92	57	80,28	121	90,98	17	12,78	200	90,50	66	29,86	339	91,37	99	26,68	512	97,90	1	0,19	450	64,29	0	0,00
Schroeder	35	66,04	33	62,26	52	96,30	7	12,96	150	114,50	42	32,06	200	87,34	15	6,55	340	85,43	2	0,50	149	27,24	1	0,18
TOTAL UDVE JARAGUÁ DO SUL	517	107,93	430	89,77	1179	97,52	144	11,91	2075	105,71	559	28,48	3445	100,23	215	6,26	4857	89,12	29	0,53	3967	49,08	46	0,57
UDVE JOAÇABA																								
Abdon Batista	4	28,57	3	21,43	13	100,00	0	0,00	34	100,00	12	35,29	84	115,07	33	45,21	107	104,90	0	0,00	51	35,66	0	0,00
Água Doce	33	132,00	27	108,00	59	80,82	2	2,74	92	32,86	6	2,14	173	96,65	118	65,92	208	94,55	2	0,91	188	67,14	0	0,00
Brunópolis	10	50,00	10	50,00	19	111,76	13	76,47	40	68,97	6	10,34	63	101,61	50	80,65	99	113,79	0	0,00	92	76,67	0	0,00
Campos Novos	86	30,71	81	28,93	184	72,16	96	37,65	367	78,76	12	2,58	594	86,46	0	0,00	824	85,48	0	0,00	504	37,61	0	0,00
Capinzal	61	58,10	55	52,38	123	76,88	36	22,50	243	147,27	77	46,67	363	80,67	0	0,00	531	78,78	0	0,00	334	39,11	0	0,00
Catanduvas	17	47,22	16	44,44	61	92,42	0	0,00	120	94,49	62	48,82	174	87,00	102	51,00	278	85,54	0	0,00	133	33,00	0	0,00
Celso Ramos	8	36,36	8	36,36	22	110,00	11	55,00	39	100,00	23	58,97	71	100,00	25	35,21	102	117,24	0	0,00	62	48,44	0	0,00
Erval Velho	27	39,71	27	39,71	51	85,00	49	81,67	87	72,50	0	0,00	136	94,44	0	0,00	187	98,94	0	0,00	50	19,84	0	0,00
Herval D'oeste	75	56,82	71	53,79	130	64,04	27	13,30	310	73,81	29	6,90	450	100,67	120	26,85	598	90,74	4	0,61	607	64,71	0	0,00
Ibicaré	18	94,74	18	94,74	43	95,56	0	0,00	69	90,79	0	0,00	100	99,01	3	2,97	144	99,31	0	0,00	79	39,70	0	0,00
Jaborá	11	78,57	9	64,29	29	96,67	2	6,67	87	120,83	56	77,78	125	106,84	0	0,00	148	83,62	0	0,00	0	0,00	0	0,00
Joaçaba	112	40,73	116	42,18	175	88,38	83	41,92	447	94,50	118	24,95	653	107,93	10	1,65	819	87,88	1	0,11	781	63,70	0	0,00
Lacerdópolis	10	100,00	10	100,00	21	84,00	0	0,00	66	98,51	24	35,82	71	101,43	15	21,43	101	87,83	0	0,00	114	83,82	0	0,00
Luzerna	32	23,53	31	22,79	58	95,08	55	90,16	119	93,70	45	35,43	182	93,81	54	27,84	261	95,96	0	0,00	101	30,89	0	0,00
Monte Carlo	24	50,00	16	33,33	28	31,11	0	0,00	48	60,00	0	0,00	126	77,78	0	0,00	203	81,85	0	0,00	252	79,25	0	0,00
Ouro	37	74,00	35	70,00	76	126,67	15	25,00	112	124,44	50	55,56	147	83,52	0	0,00	243	91,01	0	0,00	103	28,53	0	0,00
Tangará	30	75,00	29	72,50	79	94,05	16	19,05	123	88,49	70	50,36	198	94,74	61	29,19	247	81,25	0	0,00	130	37,90	0	0,00
Treze Tílias	20	133,33	18	120,00	38	131,03	7	24,14	79	121,54	47	72,31	103	82,40	3	2,40	210	102,94	0	0,00	73	27,76	0	0,00
Vargem	6	60,00	5	50,00	12	100,00	1	8,33	20	100,00	13	65,00	64	110,34	18	31,03	86	102,38	0	0,00	62	66,67	0	0,00
Vargem Bonita	8	72,73	8	72,73	24	92,31	0	0,00	71	107,58	38	57,58	98	128,95	29	38,16	135	123,85	0	0,00	41	27,52	0	0,00
Zortéa	14	140,00	11	110,00	16	114,29	0	0,00	43	95,56	17	37,78	78	102,63	3	3,95	107	97,27	0	0,00	81	53,64	0	0,00
TOTAL UDVE JOAÇABA	643	47,99	604	45,07	1261	81,83	413	26,80	2616	86,37	705	23,28	4053	94,65	644	15,04	5638	89,86	7	0,11	3838	46,81	0	0,00
UDVE JOINVILLE																								
Araquari	44	52,38	31	36,90	86	72,88	14	11,86	207	75,00	98	35,51	257	81,85	118	37,58	539	100,37	2	0,37	343	40,40	0	0,00
Balneário Barra do Sul	28	28,00	28	28,00	82	49,10	7	4,19	190	68,35	30	10,79	385	92,33	189	45,32	685	111,02	5	0,81	241	30,16	0	0,00
Barra Velha	129	52,23	61	24,70	159	37,06	6	1,40	370	75,51	30	6,12	623	107,79	279	48,27	977	119,73	2	0,25	291	24,17	0	0,00
Garuva	28	90,32	27	87,10	57	79,17	10	13,89	98	70,50	87	62,59	209	80,69	4	1,54	305	79,43	0	0,00	176	30,40	0	0,00

MUNICÍPIO	Doses aplicadas em idosos acima de 90 anos				Doses aplicadas em idosos de 85 a 89 anos				Doses aplicadas em idosos de 80 a 84 anos				Doses aplicadas em idosos de 75 a 79 anos				Doses aplicadas em idosos de 70 a 74 anos				Doses aplicadas em idosos de 65 a 69 anos			
	D1	%*	D2	%*	D1	%*	D2	%*	D1	%*	D2	%*	D1	%*	D2	%*	D1	% *	D2	%*	D1	% *	D2	%*
Itapoá	47	68,12	39	56,52	103	60,59	0	0,00	248	77,50	38	11,88	513	94,82	0	0,00	981	109,85	0	0,00	446	36,26	0	0,00
Joinville	1175	176,16	1010	151,42	2368	104,27	155	6,83	4681	118,45	1211	30,64	7023	83,37	5	0,06	11680	81,52	0	0,00	7748	35,84	1	0,00
São Francisco do Sul	126	262,50	126	262,50	199	13,27	17	1,13	373	49,73	6	0,80	561	58,26	1	0,10	1331	86,71	0	0,00	1404	64,46	0	0,00
São João do Itaperiú	15	150,00	15	150,00	30	66,67	1	2,22	41	73,21	0	0,00	73	123,73	23	38,98	100	95,24	4	3,81	105	74,47	1	0,71
TOTAL UDVE JOINVILLE	1592	126,75	1337	106,45	3084	64,63	210	4,40	6208	99,15	1500	23,96	9644	83,46	619	5,36	16598	86,38	13	0,07	10754	37,60	2	0,01
UDVE LAGES																								
Anita Garibaldi	24	92,31	22	84,62	68	75,56	2	2,22	105	82,03	23	17,97	204	112,71	81	44,75	281	110,63	0	0,00	151	46,60	0	0,00
Bocaina do Sul	14	100,00	13	92,86	20	90,91	20	90,91	37	84,09	2	4,55	66	97,06	18	26,47	122	109,91	0	0,00	87	53,70	0	0,00
Bom Jardim da Serra	6	66,67	5	55,56	21	55,26	1	2,63	55	80,88	9	13,24	78	72,22	18	16,67	123	106,96	0	0,00	151	85,80	0	0,00
Bom Retiro	22	110,00	22	110,00	51	100,00	49	96,08	119	135,23	113	128,41	83	46,89	56	31,64	212	82,49	0	0,00	141	41,11	0	0,00
Campo Belo do Sul	22	100,00	22	100,00	56	90,32	6	9,68	91	83,49	32	29,36	162	117,39	42	30,43	225	106,64	0	0,00	133	48,19	0	0,00
Capão Alto	8	114,29	8	114,29	19	73,08	1	3,85	42	85,71	5	10,20	60	100,00	14	23,33	99	120,73	0	0,00	82	80,39	0	0,00
Cerro Negro	10	66,67	10	66,67	28	62,22	6	13,33	54	90,00	16	26,67	97	125,97	22	28,57	97	97,00	0	0,00	79	54,86	0	0,00
Correia Pinto	27	270,00	26	260,00	55	55,00	0	0,00	156	82,11	35	18,42	218	93,56	121	51,93	424	106,80	0	0,00	298	62,61	0	0,00
Lages	490	62,34	439	55,85	917	82,17	820	73,48	1900	87,68	367	16,94	2911	89,73	1143	35,23	4426	91,18	0	0,00	3926	62,54	0	0,00
Otacílio Costa	26	520,00	25	500,00	107	53,50	0	0,00	180	80,00	0	0,00	132	42,86	62	20,13	494	97,24	15	2,95	425	62,59	1	0,15
Painel	7	100,00	5	71,43	20	74,07	0	0,00	32	68,09	4	8,51	72	120,00	50	83,33	152	192,41	5	6,33	94	82,46	0	0,00
Palmeira	12	80,00	11	73,33	22	55,00	4	10,00	38	55,88	0	0,00	50	86,21	0	0,00	88	78,57	0	0,00	115	94,26	0	0,00
Ponte Alta	11	100,00	10	90,91	13	46,43	3	10,71	23	35,38	7	10,77	56	53,85	30	28,85	124	94,66	5	3,82	31	15,66	0	0,00
Rio Rufino	10	90,91	10	90,91	13	100,00	13	100,00	26	86,67	26	86,67	44	84,62	26	50,00	82	115,49	6	8,45	54	46,55	0	0,00
São Joaquim	65	57,02	57	50,00	111	69,38	25	15,63	311	129,58	35	14,58	450	84,91	131	24,72	683	94,21	0	0,00	542	51,87	0	0,00
São José do Cerrito	34	113,33	34	113,33	86	87,76	70	71,43	98	65,33	46	30,67	198	100,51	40	20,30	285	94,06	0	0,00	260	64,84	0	0,00
Urubici	33	82,50	28	70,00	47	49,47	2	2,11	175	114,38	70	45,75	223	106,70	0	0,00	307	92,19	0	0,00	416	96,52	0	0,00
Urupema	10	58,82	10	58,82	16	88,89	3	16,67	35	68,63	15	29,41	72	92,31	1	1,28	103	100,00	0	0,00	94	81,03	0	0,00
TOTAL UDVE LAGES	831	71,70	757	65,31	1670	74,92	1025	45,98	3477	88,43	805	20,47	5176	88,00	1855	31,54	8327	95,21	31	0,35	7079	61,54	1	0,01
UDVE MAFRA																								
Bela Vista do Toldo	11	137,50	10	125,00	23	65,71	0	0,00	55	134,15	19	46,34	71	79,78	1	1,12	130	94,89	0	0,00	91	45,50	0	0,00
Campo Alegre	28	100,00	27	96,43	61	64,21	1	1,05	146	113,18	44	34,11	219	87,25	81	32,27	350	92,59	0	0,00	172	34,40	0	0,00
Canoinhas	97	48,50	85	42,50	262	61,94	0	0,00	572	184,52	150	48,39	846	88,49	4	0,42	1385	97,12	4	0,28	577	29,16	0	0,00
Irineópolis	27	90,00	27	90,00	60	86,96	2	2,90	86	86,00	26	26,00	202	105,21	35	18,23	252	87,80	0	0,00	109	33,23	0	0,00
Itaiópolis	43	65,15	40	60,61	135	65,85	0	0,00	195	92,86	55	26,19	352	95,14	28	7,57	474	93,31	0	0,00	262	36,90	0	0,00
Mafra	157	99,37	140	88,61	276	86,25	10	3,13	583	93,13	63	10,06	910	91,55	143	14,39	1372	91,83	8	0,54	337	15,65	0	0,00
Major Vieira	20	57,14	14	40,00	43	93,48	0	0,00	83	66,94	2	1,61	135	96,43	48	34,29	192	107,87	0	0,00	206	73,57	0	0,00
Monte Castelo	20	62,50	18	56,25	44	72,13	0	0,00	71	80,68	25	28,41	137	93,84	43	29,45	177	93,65	0	0,00	126	45,99	0	0,00
Papanduva	44	58,67	44	58,67	60	82,19	2	2,74	100	50,51	46	23,23	217	70,45	0	0,00	261	60,14	0	0,00	151	22,11	0	0,00
Porto União	129	88,36	111	76,03	260	92,20	8	2,84	463	101,98	190	41,85	704	99,58	131	18,53	985	95,17	0	0,00	747	54,33	0	0,00
Rio Negrinho	56	100,00	51	91,07	153	141,67	24	22,22	382	139,93	40	14,65	559	88,17	20	3,15	784	84,67	4	0,43	100	7,20	0	0,00
São Bento do Sul	163	67,92	155	64,58	354	100,85	31	8,83	637	126,39	227	45,04	1101	88,22	60	4,81	1602	84,81	3	0,16	364	12,38	13	0,44
Três Barras	31	91,18	26	76,47	62	77,50	0	0,00	153	102,68	94	63,09	290	96,03	61	20,20	414	94,52	0	0,00	337	56,17	0	0,00
TOTAL UDVE MAFRA	826	74,55	748	67,51	1793	83,47	78	3,63	3526	109,98	981	30,60	5743	90,63	655	10,34	8378	89,90	19	0,20	3579	26,69	13	0,10
UDVE RIO DO SUL																								
Agrolândia	26	108,33	24	100,00	149	186,25	0	0,00	111	82,84	25	18,66	191	86,43	17	7,69	273	94,14	0	0,00	188	52,22	0	0,00
Agronômica	9	75,00	8	66,67	24	82,76	0	0,00	53	79,10	24	35,82	102	100,00	0	0,00	154	95,06	0	0,00	118	56,46	0	0,00
Atalanta	8	88,89	7	77,78	11	64,71	0	0,00	48	90,57	15	28,30	69	100,00	11	15,94	118	108,26	0	0,00	112	76,19	0	0,00
Aurora	18	94,74	17	89,47	29	90,63	0	0,00	75	90,36	20	24,10	125	103,31	1	0,83	176	107,98	0	0,00	143	64,13	0	0,00
Braço do Trombudo	7	43,75	7	43,75	22	70,97	1	3,23	44	83,02	14	26,42	71	89,87	5	6,33	127	104,96	1	0,83	97	60,63	0	0,00
Chapadão do Lageado	8	133,33	7	116,67	14	93,33	1	6,67	31	106,90	19	65,52	55	137,50	16	40,00	67	113,56	0	0,00	57	60,00	0	0,00
Dona Emma	8	100,00	6	75,00	27	87,10	1	3,23	46	112,20	22	53,66	116	128,89	15	16,67	86	71,67	0	0,00	71	40,57	0	0,00
Ibirama	31	46,27	27	40,30	99	84,62	38	32,48	240	81,36	46	15,59	305	84,25	38	10,50	464	98,31	1	0,21	191	27,13	0	0,00
Imbuia	10	200,00	10	200,00	29	64,44	0	0,00	61	100,00	0	0,00	98	100,00	0	0,00	169	108,33	0	0,00	98	41,35	0	0,00
Ituporanga	41	66,13	41	66,13	115	77,18	39	26,17	249	103,75	66	27,50	397	99,50	2	0,50	641	97,71	0	0,00	293	33,60	0	0,00
José Boiteux	10	83,33	10	83,33	29	103,57	23	82,14	56	121,74	32	69,57	119	111,21	0	0,00	106	77,37	0	0,00	140	77,35	0	0,00
Laurentino	24	100,00	24	100,00	40	160,00	0	0,00	75	136,36	57	103,64	126	110,53	42	36,84	41	23,43	0	0,00	119	42,50	0	0,00
Lontras	20	111,11	18	100,00	65	68,42	3	3,16	108	60,00	11	6,11	159	78,33	128	63,05	267	91,75	33	11,34	116	27,95	0	0,00
Mirim Doce	4	133,33	4	133,33	14	66,67	0	0,00	40	74,07	20	37,04	64	104,92	10	16,39	110	105,77	0	0,00	73	68,22	0	0,00
Petrolândia	18	112,50	18	112,50	45	76,27	0	0,00	106	100,00	28	26,42	145	102,11	10	7,04	231	122,22	0	0,00	151	53,74	0	0,00

MUNICÍPIO	Doses aplicadas em idosos acima de 90 anos				Doses aplicadas em idosos de 85 a 89 anos				Doses aplicadas em idosos de 80 a 84 anos				Doses aplicadas em idosos de 75 a 79 anos				Doses aplicadas em idosos de 70 a 74 anos				Doses aplicadas em idosos de 65 a 69 anos			
	D1	%*	D2	%*	D1	%*	D2	%*	D1	%*	D2	%*	D1	%*	D2	%*	D1	% *	D2	%*	D1	% *	D2	%*
Pouso Redondo	26	92,86	30	107,14	100	125,00	67	83,75	163	112,41	136	93,79	277	82,20	3	0,89	403	89,76	2	0,45	364	63,30	0	0,00
Presidente Getúlio	38	76,00	36	72,00	77	57,46	6	4,48	200	63,69	45	14,33	296	84,57	35	10,00	456	90,12	0	0,00	385	59,69	0	0,00
Presidente Nereu	11	110,00	9	90,00	25	73,53	12	35,29	34	77,27	4	9,09	45	90,00	0	0,00	83	113,70	0	0,00	57	44,88	0	0,00
Rio do Campo	10	76,92	8	61,54	32	64,00	3	6,00	61	244,00	16	64,00	131	118,02	6	5,41	191	107,30	0	0,00	78	35,14	0	0,00
Rio do Oeste	21	91,30	21	91,30	56	98,25	8	14,04	100	99,01	49	48,51	148	77,89	0	0,00	243	76,90	0	0,00	253	71,88	0	0,00
Rio do Sul	170	106,25	170	106,25	382	88,84	334	77,67	647	129,40	215	43,00	1029	81,28	137	10,82	1813	93,74	0	0,00	1245	46,47	0	0,00
Salete	10	100,00	9	90,00	24	60,00	0	0,00	80	100,00	25	31,25	166	100,00	0	0,00	215	83,98	0	0,00	189	55,59	0	0,00
Santa Terezinha	14	140,00	14	140,00	28	70,00	6	15,00	83	84,69	50	51,02	142	111,81	0	0,00	225	113,07	0	0,00	83	28,72	0	0,00
Taió	40	88,89	40	88,89	114	85,71	25	18,80	204	82,26	77	31,05	380	94,76	79	19,70	576	97,46	0	0,00	393	50,97	0	0,00
Trombudo Central	23	95,83	21	87,50	49	113,95	41	95,35	74	127,59	20	34,48	148	88,10	37	22,02	206	86,55	0	0,00	272	83,44	0	0,00
Vidal Ramos	16	84,21	15	78,95	29	96,67	0	0,00	65	100,00	29	44,62	110	93,22	43	36,44	186	107,51	0	0,00	125	54,11	0	0,00
Vitor Meireles	18	25,71	17	24,29	27	54,00	27	54,00	57	87,69	20	30,77	96	105,49	2	2,20	161	102,55	0	0,00	99	59,64	0	0,00
Witmarsum	5	100,00	5	100,00	23	41,82	1	1,82	38	58,46	1	1,54	63	94,03	6	8,96	116	114,85	0	0,00	71	46,71	0	0,00
TOTAL UDVE RIO DO SUL	644	83,85	623	81,12	1678	86,05	636	32,62	3149	95,28	1086	32,86	5173	91,56	643	11,38	7904	94,38	37	0,44	5581	49,30	0	0,00
UDVE SÃO MIGUEL DO OESTE																								
Anchieta	21	75,00	21	75,00	62	96,88	0	0,00	109	90,83	53	44,17	159	111,19	83	58,04	231	118,46	0	0,00	115	41,97	0	0,00
Bandeirante	13	92,86	10	71,43	35	87,50	9	22,50	52	106,12	0	0,00	65	78,31	0	0,00	117	95,12	0	0,00	112	78,32	0	0,00
Barra Bonita	7	100,00	7	100,00	16	94,12	0	0,00	31	83,78	8	21,62	66	110,00	51	85,00	85	121,43	0	0,00	59	67,82	0	0,00
Belmonte	12	100,00	12	100,00	19	90,48	0	0,00	44	84,62	0	0,00	79	92,94	60	70,59	94	104,44	0	0,00	130	100,00	0	0,00
Descanso	42	131,25	30	93,75	89	92,71	4	4,17	139	84,76	54	32,93	256	100,79	64	25,20	352	106,02	0	0,00	265	56,26	0	0,00
Dionísio Cerqueira	41	68,33	36	60,00	78	70,91	11	10,00	157	62,80	13	5,20	267	64,96	4	0,97	399	77,93	0	0,00	565	73,19	0	0,00
Flor Do Sertão	8	100,00	7	87,50	7	77,78	0	0,00	31	86,11	0	0,00	49	85,96	18	31,58	72	92,31	0	0,00	77	89,53	0	0,00
Guaraciaba	63	75,90	63	75,90	97	77,60	17	13,60	190	86,36	38	17,27	190	68,35	67	24,10	261	65,41	0	0,00	426	79,18	0	0,00
Guarujá do Sul	23	67,65	21	61,76	48	71,64	0	0,00	86	81,13	26	24,53	125	100,00	74	59,20	191	95,02	0	0,00	221	85,99	0	0,00
Iporã do Oeste	34	87,18	33	84,62	73	84,88	4	4,65	147	86,98	80	47,34	206	103,52	106	53,27	298	95,51	0	0,00	166	35,78	0	0,00
Itapiranga	33	100,00	29	87,88	87	51,18	60	35,29	100	50,00	69	34,50	299	93,44	85	26,56	463	101,09	0	0,00	275	42,05	0	0,00
Mondaí	34	91,89	31	83,78	61	91,04	3	4,48	137	88,39	34	21,94	216	94,32	155	67,69	276	91,39	0	0,00	253	56,10	0	0,00
Palma Sola	12	30,00	2	5,00	33	55,00	0	0,00	91	91,00	0	0,00	148	103,50	74	51,75	196	92,89	0	0,00	216	80,00	0	0,00
Paraíso	8	88,89	7	77,78	33	70,21	8	17,02	79	87,78	44	48,89	102	93,58	24	22,02	151	109,42	0	0,00	85	39,72	0	0,00
Princesa	9	69,23	9	69,23	22	91,67	4	16,67	52	98,11	16	30,19	54	80,60	30	44,78	87	106,10	0	0,00	85	78,70	0	0,00
Riqueza	13	100,00	12	92,31	31	100,00	1	3,23	73	117,74	0	0,00	145	102,84	0	0,00	181	92,82	0	0,00	119	51,52	0	0,00
Romelândia	22	52,38	21	50,00	35	77,78	1	2,22	97	85,09	34	29,82	154	110,79	0	0,00	220	112,24	0	0,00	150	52,82	0	0,00
Santa Helena	14	100,00	13	92,86	26	92,86	0	0,00	34	91,89	29	78,38	57	111,76	0	0,00	114	115,15	0	0,00	72	61,02	0	0,00
São João do Oeste	19	95,00	18	90,00	52	92,86	0	0,00	116	92,06	56	44,44	179	96,76	59	31,89	204	72,34	0	0,00	241	57,52	0	0,00
São José do Cedro	54	101,89	51	96,23	134	97,10	6	4,35	215	94,71	220	96,92	332	92,22	0	0,00	450	95,34	0	0,00	222	33,53	0	0,00
São Miguel do Oeste	129	104,88	122	99,19	297	60,86	0	0,00	353	76,91	0	0,00	633	72,68	0	0,00	1190	91,19	0	0,00	348	19,87	0	0,00
Tunápolis	19	100,00	18	94,74	35	97,22	2	5,56	88	94,62	52	55,91	120	100,00	50	41,67	196	104,81	1	0,53	131	58,48	0	0,00
TOTAL UDVE SÃO MIGUEL DO OESTE	630	85,95	573	78,17	1370	75,07	130	7,12	2421	82,94	826	28,30	3901	88,06	1004	22,66	5828	93,41	1	0,02	4333	50,34	0	0,00
UDVE TUBARÃO																								
Armazém	15	115,38	15	115,38	109	77,86	0	0,00	99	98,02	0	0,00	163	97,60	0	0,00	258	105,74	0	0,00	201	61,09	0	0,00
Braço do Norte	54	71,05	47	61,84	138	92,00	11	7,33	282	100,71	120	42,86	470	92,52	123	24,21	708	96,33	1	0,14	353	32,59	1	0,09
Capivari de Baixo	38	29,23	29	22,31	107	36,90	19	6,55	240	81,08	5	1,69	374	88,42	184	43,50	664	96,93	154	22,48	540	54,00	0	0,00
Grão Pará	14	93,33	14	93,33	34	65,38	2	3,85	79	98,75	12	15,00	133	100,76	45	34,09	189	95,45	0	0,00	156	53,24	0	0,00
Gravatal	38	66,67	38	66,67	86	101,18	0	0,00	128	85,91	4	2,68	186	68,89	0	0,00	423	103,17	1	0,24	195	37,21	0	0,00
Imaruí	60	41,96	53	37,06	89	43,63	69	33,82	169	60,79	9	3,24	352	105,07	32	9,55	486	106,11	6	1,31	284	50,44	1	0,18
Imbituba	152	80,42	148	78,31	448	109,00	251	61,07	572	79,55	500	69,54	899	83,71	2	0,19	1497	96,96	0	0,00	1	0,05	0	0,00
Jaguaruna	95	111,76	64	75,29	140	96,55	3	2,07	181	69,88	28	10,81	259	53,62	0	0,00	836	111,02	0	0,00	274	25,25	0	0,00
Laguna	148	92,50	134	83,75	279	73,23	20	5,25	548	80,00	215	31,39	1063	91,72	390	33,65	1584	88,34	0	0,00	390	17,00	0	0,00
Pedras Grandes	19	111,76	18	105,88	33	89,19	10	27,03	52	81,25	18	28,13	101	103,06	186	189,80	1	0,68	0	0,00	48	23,88	0	0,00
Pescaria Brava	24	75,00	22	68,75	55	79,71	8	11,59	113	100,00	21	18,58	205	99,03	83	40,10	334	99,70	4	1,19	178	46,84	0	0,00
Rio Fortuna	3	60,00	2	40,00	36	59,02	16	26,23	78	102,63	0	0,00	126	106,78	0	0,00	156	107,59	0	0,00	192	87,27	0	0,00
Sangão	18	75,00	15	62,50	27	69,23	0	0,00	65	82,28	7	8,86	108	78,83	10	7,30	224	106,16	0	0,00	226	66,67	0	0,00
Santa Rosa de Lima	7	87,50	7	87,50	40	210,53	0	0,00	20	47,62	11	26,19	89	171,15	11	21,15	53	67,95	0	0,00	51	54,26	0	0,00
São Ludgero	20	100,00	20	100,00	53	61,63	2	2,33	94	90,38	44	42,31	155	89,60	56	32,37	253	101,20	1	0,40	259	70,57	0	0,00
São Martinho	21	48,84	23	53,49	36	81,82	19	43,18	56	75,68	0	0,00	103	125,61	0	0,00	155	127,05	0	0,00	128	73,99	0	0,00

MUNICÍPIO	Doses aplicadas em idosos acima de 90 anos				Doses aplicadas em idosos de 85 a 89 anos				Doses aplicadas em idosos de 80 a 84 anos				Doses aplicadas em idosos de 75 a 79 anos				Doses aplicadas em idosos de 70 a 74 anos				Doses aplicadas em idosos de 65 a 69 anos			
	D1	%*	D2	%*	D1	%*	D2	%*	D1	%*	D2	%*	D1	%*	D2	%*	D1	% *	D2	%*	D1	% *	D2	%*
Treze de Maio	16	94,12	14	82,35	45	88,24	0	0,00	92	95,83	27	28,13	149	98,68	4	2,65	241	103,43	0	0,00	232	77,08	0	0,00
Tubarão	265	48,53	274	50,18	632	71,66	522	59,18	1174	74,63	1148	72,98	2244	103,46	417	19,23	3139	87,71	0	0,00	2428	50,53	0	0,00
TOTAL UDVE TUBARÃO	1007	63,73	937	59,30	2387	75,87	952	30,26	4042	79,76	2169	42,80	7179	92,78	1543	19,94	11201	93,98	167	1,40	6136	38,05	2	0,01
UDVE VIDEIRA																								
Arroio Trinta	7	70,00	7	70,00	20	80,00	1	4,00	63	96,92	14	21,54	103	96,26	52	48,60	165	113,79	1	0,69	102	47,00	0	0,00
Caçador	150	16,50	149	16,39	431	102,62	246	58,57	571	121,49	184	39,15	1115	86,50	93	7,21	1675	88,07	0	0,00	1108	44,14	0	0,00
Calmon	7	46,67	7	46,67	13	86,67	5	33,33	19	63,33	6	20,00	33	80,49	0	0,00	60	107,14	0	0,00	3	3,75	0	0,00
Curitibanos	144	113,39	120	94,49	271	115,32	159	67,66	544	118,52	83	18,08	697	84,48	143	17,33	1033	90,22	10	0,87	715	47,57	0	0,00
Fraiburgo	59	143,90	55	134,15	158	80,61	95	48,47	282	127,03	5	2,25	542	89,44	0	0,00	812	87,78	0	0,00	164	12,86	0	0,00
Frei Rogério	7	175,00	7	175,00	14	70,00	0	0,00	31	53,45	0	0,00	65	147,73	0	0,00	75	108,70	0	0,00	75	86,21	0	0,00
Ibiam	10	100,00	8	80,00	9	90,00	9	90,00	33	106,45	11	35,48	52	118,18	29	65,91	87	114,47	2	2,63	56	56,00	0	0,00
Iomerê	15	42,86	15	42,86	26	74,29	26	74,29	67	77,01	5	5,75	90	88,24	38	37,25	130	107,44	0	0,00	124	84,93	0	0,00
Lebon Régis	22	44,00	22	44,00	39	65,00	27	45,00	97	138,57	11	15,71	161	82,14	0	0,00	252	89,68	0	0,00	276	71,50	0	0,00
Macieira	7	100,00	5	71,43	11	78,57	0	0,00	23	79,31	7	24,14	46	127,78	13	36,11	68	128,30	0	0,00	42	52,50	0	0,00
Matos Costa	5	71,43	5	71,43	8	53,33	0	0,00	35	94,59	5	13,51	55	130,95	30	71,43	78	125,81	0	0,00	32	35,96	0	0,00
Pinheiro Preto	10	100,00	10	100,00	21	80,77	0	0,00	58	95,08	9	14,75	66	91,67	56	77,78	94	92,16	0	0,00	122	84,72	0	0,00
Ponte Alta do Norte	8	88,89	7	77,78	16	100,00	14	87,50	29	48,33	0	0,00	45	76,27	0	0,00	70	100,00	0	0,00	24	22,43	0	0,00
Rio das Antas	14	51,85	14	51,85	47	77,05	17	27,87	85	104,94	0	0,00	107	74,83	9	6,29	205	105,13	0	0,00	134	49,81	0	0,00
Salto Veloso	12	92,31	11	84,62	40	100,00	10	25,00	52	91,23	1	1,75	101	91,82	21	19,09	137	85,09	0	0,00	158	86,34	0	0,00
Santa Cecília	32	76,19	30	71,43	44	81,48	41	75,93	113	131,40	22	25,58	213	82,56	97	37,60	325	92,59	0	0,00	326	66,40	0	0,00
São Cristovão do Sul	2	66,67	2	66,67	14	93,33	14	93,33	26	81,25	10	31,25	78	90,70	0	0,00	127	110,43	0	0,00	150	93,75	0	0,00
Timbó Grande	14	140,00	13	130,00	26	113,04	14	60,87	33	110,00	15	50,00	60	85,71	1	1,43	109	83,85	0	0,00	157	85,79	0	0,00
Videira	181	203,37	120	134,83	259	123,33	23	10,95	405	83,33	192	39,51	554	61,35	0	0,00	1220	90,57	0	0,00	611	33,44	0	0,00
TOTAL UDVE VIDEIRA	706	49,79	607	42,81	1467	98,46	701	47,05	2566	104,69	580	23,66	4183	83,11	582	11,56	6722	92,01	13	0,18	4379	44,52	0	0,00
UDVE XANXERÊ																								
Abelardo Luz	25	71,43	20	57,14	78	74,29	2	1,90	151	79,47	59	31,05	278	95,86	58	20,00	418	89,13	1	0,21	282	44,55	0	0,00
Bom Jesus	8	80,00	8	80,00	16	84,21	0	0,00	32	88,89	0	0,00	46	100,00	0	0,00	82	107,89	0	0,00	94	89,52	0	0,00
Coronel Martins	6	100,00	6	100,00	15	93,75	4	25,00	35	97,22	14	38,89	63	85,14	21	28,38	70	78,65	3	3,37	88	81,48	0	0,00
Entre Rios	8	80,00	7	70,00	11	61,11	0	0,00	28	147,37	8	42,11	53	91,38	22	37,93	40	55,56	0	0,00	92	85,98	0	0,00
Faxinal dos Guedes	30	76,92	29	74,36	56	90,32	1	1,61	106	89,83	54	45,76	213	98,61	65	30,09	292	104,29	0	0,00	251	60,77	0	0,00
Galvão	11	78,57	10	71,43	27	72,97	0	0,00	51	86,44	0	0,00	62	77,50	2	2,50	0	0,00	0	0,00	0	0,00	0	0,00
Ipuaçu	12	120,00	12	120,00	30	100,00	10	33,33	60	95,24	10	15,87	73	65,18	20	17,86	42	22,46	0	0,00	155	78,28	0	0,00
Jupiá	9	90,00	8	80,00	21	84,00	12	48,00	37	92,50	5	12,50	47	92,16	38	74,51	106	123,26	0	0,00	95	85,59	0	0,00
Lajeado Grande	9	81,82	9	81,82	12	92,31	11	84,62	22	70,97	0	0,00	26	70,27	24	64,86	65	97,01	3	4,48	79	88,76	0	0,00
Marema	12	57,14	12	57,14	27	90,00	11	36,67	49	98,00	21	42,00	80	137,93	39	67,24	90	126,76	0	0,00	60	59,41	0	0,00
Ouro Verde	5	100,00	5	100,00	18	105,88	0	0,00	29	107,41	0	0,00	39	95,12	10	24,39	57	87,69	0	0,00	80	97,56	0	0,00
Passos Maia	10	100,00	10	100,00	25	92,59	4	14,81	36	80,00	3	6,67	69	82,14	41	48,81	131	109,17	0	0,00	98	53,26	0	0,00
Ponte Serrada	23	85,19	23	85,19	61	93,85	0	0,00	119	104,39	51	44,74	155	79,08	0	0,00	200	63,49	0	0,00	246	61,04	0	0,00
São Domingos	24	100,00	23	95,83	78	85,71	0	0,00	120	89,55	66	49,25	181	90,95	13	6,53	318	107,07	0	0,00	294	68,69	0	0,00
Vargeão	9	81,82	9	81,82	20	90,91	1	4,55	48	92,31	18	34,62	89	89,90	24	24,24	105	92,11	0	0,00	135	85,99	0	0,00
Xanxerê	122	131,18	87	93,55	233	64,90	19	5,29	482	80,33	38	6,33	751	79,72	21	2,23	1111	83,10	0	0,00	959	52,32	0	0,00
Xaxim	42	28,00	42	28,00	139	54,72	123	48,43	254	60,48	239	56,90	573	96,79	35	5,91	726	85,21	0	0,00	526	43,91	0	0,00
TOTAL UDVE XANXERÊ	365	75,10	320	65,84	867	72,86	198	16,64	1659	81,56	586	28,81	2798	88,13	433	13,64	3853	84,09	7	0,15	3534	56,02	0	0,00

BALANÇO PRELIMINAR DA VACINAÇÃO CONTRA A COVID-19 EM SC. TOTAL DE DOSES APLICADAS EM POPULAÇÃO QUILOMBOLA E TOTAL DE DOSES APLICADAS NOS GRUPOS PRIORITÁRIOS QUE JÁ INICIARAM A VACINAÇÃO, POR MUNICÍPIOS, 07/04/2021.

MUNICÍPIO	Total de doses aplicadas em população quilombola				Total de doses aplicadas			
	D1	%**	D2	%**	D1	%**	D2	%**
UDVE ARARANGUÁ								
Araranguá	36	20,57	0	0,00	7172	85,00	1068	12,66
Balneário Arroio do Silva	0	0,00	0	0,00	1781	83,22	220	10,28
Balneário Gaivota	0	0,00	0	0,00	1666	87,64	182	9,57
Ermo	0	0,00	0	0,00	291	85,84	72	21,24
Jacinto Machado	0	0,00	0	0,00	1373	83,26	134	8,13
Maracajá	0	0,00	0	0,00	715	77,97	141	15,38
Meleiro	0	0,00	0	0,00	1010	84,24	222	18,52
Morro Grande	0	0,00	0	0,00	342	79,17	93	21,53
Passo de Torres	0	0,00	0	0,00	670	62,56	65	6,07
Praia Grande	99	66,00	0	0,00	1180	87,93	196	14,61
Santa Rosa do Sul	0	0,00	0	0,00	1184	94,95	140	11,23
São João do Sul	0	0,00	0	0,00	823	79,44	147	14,19
Sombrio	0	0,00	0	0,00	2486	70,39	409	11,58
Timbé do Sul	0	0,00	0	0,00	692	79,63	96	11,05
Turvo	0	0,00	0	0,00	1589	87,55	286	15,76
TOTAL UDVE ARARANGUÁ	135	41,54	0	0,00	22974	82,26	3471	12,43
UDVE BLUMENAU								
Apiúna	0	0,00	0	0,00	846	72,56	237	20,33
Ascurra	0	0,00	0	0,00	997	85,29	217	18,56
Benedito Novo	0	0,00	0	0,00	794	54,46	350	24,01
Blumenau	0	0,00	0	0,00	34301	80,31	13241	31,00
Botuverá	0	0,00	0	0,00	627	86,01	137	18,79
Brusque	0	0,00	0	0,00	13007	84,10	5617	36,32
Doutor Pedrinho	0	0,00	0	0,00	374	66,19	139	24,60
Gaspar	0	0,00	0	0,00	5854	82,25	1470	20,65
Guabiruba	0	0,00	0	0,00	1640	76,14	547	25,39
Indaial	0	0,00	0	0,00	5144	70,89	1912	26,35
Pomerode	0	0,00	0	0,00	3271	78,20	1058	25,29
Rio dos Cedros	0	0,00	0	0,00	1446	86,23	462	27,55
Rodeio	0	0,00	0	0,00	1387	73,15	613	32,33
Timbó	0	0,00	0	0,00	4625	81,73	1393	24,62
TOTAL UDVE BLUMENAU	0	0,00	0	0,00	74313	79,73	27393	29,39
UDVE CHAPECÓ								
Águas De Chapecó	0	0,00	0	0,00	756	82,89	100	10,96
Águas Frias	0	0,00	0	0,00	322	76,67	74	17,62
Arvoredo	0	0,00	0	0,00	343	96,08	94	26,33
Bom Jesus do Oeste	0	0,00	0	0,00	427	98,16	132	30,34
Caibi	0	0,00	0	0,00	897	88,29	187	18,41
Campo Erê	0	0,00	0	0,00	1092	81,74	294	22,01
Caxambu Do Sul	0	0,00	0	0,00	686	100,00	145	21,14
Chapecó	0	0,00	0	0,00	21144	81,13	8139	31,23
Cordilheira Alta	0	0,00	0	0,00	477	80,98	107	18,17
Coronel Freitas	0	0,00	0	0,00	1422	77,92	331	18,14
Cunha Porã	0	0,00	0	0,00	1708	81,92	519	24,89
Cunhataí	0	0,00	0	0,00	315	102,27	75	24,35
Formosa Do Sul	0	0,00	0	0,00	435	99,54	120	27,46
Guatambú	0	0,00	0	0,00	453	67,41	170	25,30
Iraceminha	0	0,00	0	0,00	568	77,17	199	27,04
Irati	0	0,00	0	0,00	310	100,32	65	21,04
Jardinópolis	0	0,00	0	0,00	255	94,44	55	20,37
Maravilha	0	0,00	0	0,00	3242	85,50	848	22,36
Modelo	0	0,00	0	0,00	499	95,05	120	22,86
Nova Erechim	0	0,00	0	0,00	537	81,24	56	8,47
Nova Itaberaba	0	0,00	0	0,00	472	74,92	119	18,89
Novo Horizonte	0	0,00	0	0,00	356	100,28	86	24,23

MUNICÍPIO	Total de doses aplicadas em população quilombola				Total de doses aplicadas			
	D1	%**	D2	%**	D1	%**	D2	%**
Paial	0	0,00	0	0,00	292	96,37	84	27,72
Palmitos	0	0,00	0	0,00	2335	82,54	399	14,10
Pinhalzinho	0	0,00	0	0,00	2217	96,60	550	23,97
Planalto Alegre	0	0,00	0	0,00	343	65,96	112	21,54
Quilombo	0	0,00	0	0,00	1376	82,35	272	16,28
Saltinho	0	0,00	0	0,00	548	86,57	102	16,11
Santa Terezinha do Progresso	0	0,00	0	0,00	390	89,04	81	18,49
Santiago do Sul	0	0,00	0	0,00	216	86,40	80	32,00
São Bernardino	0	0,00	0	0,00	363	89,41	90	22,17
São Carlos	0	0,00	0	0,00	1278	80,13	383	24,01
São Lourenço do Oeste	0	0,00	0	0,00	2582	67,36	1006	26,25
São Miguel da Boa Vista	0	0,00	0	0,00	326	94,77	105	30,52
Saudades	0	0,00	0	0,00	1184	88,89	356	26,73
Serra Alta	0	0,00	0	0,00	491	95,16	85	16,47
Sul Brasil	0	0,00	0	0,00	405	91,84	91	20,63
Tigrinhos	0	0,00	0	0,00	312	93,98	107	32,23
União do Oeste	0	0,00	0	0,00	841	170,93	115	23,37
TOTAL UDVE CHAPECÓ	0	0,00	0	0,00	52215	83,35	16053	25,62
UDVE CONCÓRDIA								
Alto Bela Vista	0	0,00	0	0,00	353	82,67	80	18,74
Arabutã	0	0,00	0	0,00	635	72,99	170	19,54
Concórdia	0	0,00	0	0,00	8513	78,82	1838	17,02
Ipira	0	0,00	0	0,00	783	87,78	189	21,19
Ipumirim	0	0,00	0	0,00	999	82,49	106	8,75
Irani	0	0,00	0	0,00	1046	81,46	195	15,19
Itá	0	0,00	0	0,00	902	83,44	210	19,43
Lindóia do Sul	0	0,00	0	0,00	753	81,76	82	8,90
Peritiba	0	0,00	0	0,00	613	94,89	158	24,46
Piratuba	0	0,00	0	0,00	765	86,64	148	16,76
Presidente Castello Branco	0	0,00	0	0,00	328	97,91	91	27,16
Seara	0	0,00	0	0,00	1846	74,53	417	16,83
Xavantina	0	0,00	0	0,00	629	87,73	131	18,27
TOTAL UDVE CONCÓRDIA	0	0,00	0	0,00	18165	80,58	3815	16,92
UDVE CRICIÚMA								
Balneário Rincão	0	0,00	0	0,00	1444	79,73	250	13,80
Cocal do Sul	0	0,00	0	0,00	1670	80,91	231	11,19
Criciúma	0	0,00	0	0,00	21410	77,10	6599	23,76
Forquilhinha	0	0,00	0	0,00	1735	74,53	216	9,28
Içara	0	0,00	0	0,00	5007	84,48	572	9,65
Lauro Muller	0	0,00	0	0,00	1597	83,44	184	9,61
Morro da Fumaça	0	0,00	0	0,00	1641	85,47	323	16,82
Nova Veneza	0	0,00	0	0,00	1725	88,33	391	20,02
Orleans	0	0,00	0	0,00	2272	69,46	345	10,55
Siderópolis	0	0,00	0	0,00	1670	83,04	280	13,92
Treviso	0	0,00	0	0,00	552	93,56	135	22,88
Urussanga	0	0,00	0	0,00	2650	81,29	264	8,10
TOTAL UDVE CRICIÚMA	0	0,00	0	0,00	43373	79,12	9790	17,86
UDVE GRANDE FLORIANÓPOLIS								
Águas Mornas	0	0,00	0	0,00	763	80,91	157	16,65
Alfredo Wagner	0	0,00	0	0,00	947	74,92	127	10,05
Angelina	0	0,00	0	0,00	897	107,94	156	18,77
Anitápolis	0	0,00	0	0,00	389	74,95	78	15,03
Antônio Carlos	0	0,00	0	0,00	1070	79,55	289	21,49
Biguaçu	0	0,00	0	0,00	5977	71,55	1479	17,70
Canelinha	0	0,00	0	0,00	1132	87,21	225	17,33
Florianópolis	0	0,00	0	0,00	73530	85,61	26535	30,89
Garopaba	312	39,00	0	0,00	2887	73,11	511	12,94
Governador Celso Ramos	0	0,00	0	0,00	1536	70,88	280	12,92
Leoberto Leal	0	0,00	0	0,00	462	93,52	171	34,62
Major Gercino	0	0,00	0	0,00	400	72,20	99	17,87
Nova Trento	0	0,00	0	0,00	1593	84,24	433	22,90
Palhoça	0	0,00	0	0,00	18156	73,86	2517	10,24
Paulo Lopes	75	26,32	0	0,00	847	60,67	277	19,84
Rancho Queimado	0	0,00	0	0,00	529	100,57	171	32,51

MUNICÍPIO	Total de doses aplicadas em população quilombola				Total de doses aplicadas			
	D1	%**	D2	%**	D1	%**	D2	%**
Santo Amaro da Imperatriz	141	18,98	0	0,00	3004	73,02	1136	27,61
São Bonifácio	0	0,00	0	0,00	367	65,89	55	9,87
São João Batista	0	0,00	0	0,00	2312	85,09	858	31,58
São José	0	0,00	0	0,00	28864	82,34	7457	21,27
São Pedro de Alcântara	0	0,00	0	0,00	925	88,69	228	21,86
Tijucas	0	0,00	0	0,00	4435	92,86	1494	31,28
TOTAL UDVE GRANDE FLORIANÓPOLIS	528	24,81	0	0,00	151022	81,96	44733	24,28
UDVE ITAJAÍ								
Balneário Camboriú	27	90,00	0	0,00	18108	80,84	5850	26,12
Balneário Piçarras	0	0,00	0	0,00	1768	61,47	390	13,56
Bombinhas	0	0,00	0	0,00	1960	88,69	527	23,85
Camboriú	0	0,00	0	0,00	5523	86,30	1650	25,78
Ilhota	0	0,00	0	0,00	1150	78,82	177	12,13
Itajaí	0	0,00	0	0,00	16495	73,31	4483	19,93
Itapema	0	0,00	0	0,00	6155	80,94	1632	21,46
Luiz Alves	0	0,00	0	0,00	835	68,50	325	26,66
Navegantes	0	0,00	0	0,00	3771	50,03	666	8,84
Penha	0	0,00	0	0,00	2595	62,42	821	19,75
Porto Belo	84	93,33	0	0,00	2006	78,05	465	18,09
TOTAL UDVE ITAJAÍ	111	92,50	0	0,00	60366	74,59	16986	20,99
UDVE JARAGUÁ DO SUL								
Corupá	0	0,00	0	0,00	1646	88,73	355	19,14
Guaramirim	0	0,00	0	0,00	2263	63,94	305	8,62
Jaraguá do Sul	0	0,00	0	0,00	13847	83,73	2297	13,89
Massaranduba	0	0,00	0	0,00	1950	85,00	380	16,56
Schroeder	0	0,00	0	0,00	1180	69,70	243	14,35
TOTAL UDVE JARAGUÁ DO SUL	0	0,00	0	0,00	20886	80,58	3580	13,81
UDVE JOAÇABA								
Abdon Batista	136	54,40	0	0,00	500	71,23	97	13,82
Água Doce	0	0,00	0	0,00	898	72,95	231	18,77
Brunópolis	0	0,00	0	0,00	362	91,88	111	28,17
Campos Novos	439	79,82	0	0,00	3839	71,93	621	11,64
Capinzal	0	0,00	0	0,00	2018	75,02	297	11,04
Catanduvas	0	0,00	0	0,00	996	74,61	273	20,45
Celso Ramos	0	0,00	0	0,00	368	85,78	108	25,17
Erval Velho	0	0,00	0	0,00	707	73,95	184	19,25
Herval D'oeste	0	0,00	0	0,00	2521	79,75	419	13,26
Ibicaré	0	0,00	0	0,00	529	81,38	65	10,00
Jaborá	0	0,00	0	0,00	499	72,95	132	19,30
Joaçaba	0	0,00	0	0,00	5012	96,68	1004	19,37
Lacerdópolis	0	0,00	0	0,00	440	93,02	84	17,76
Luzerna	0	0,00	0	0,00	999	76,85	393	30,23
Monte Carlo	0	0,00	0	0,00	863	77,54	128	11,50
Ouro	0	0,00	0	0,00	838	73,64	170	14,94
Tangará	0	0,00	0	0,00	1030	76,98	287	21,45
Treze Tílias	0	0,00	0	0,00	645	82,38	113	14,43
Vargem	0	0,00	0	0,00	309	88,54	78	22,35
Vargem Bonita	0	0,00	0	0,00	468	90,17	115	22,16
Zortéa	0	0,00	0	0,00	389	83,84	63	13,58
TOTAL UDVE JOAÇABA	575	71,88	0	0,00	24230	80,15	4973	16,45
UDVE JOINVILLE								
Araquari	109	33,54	0	0,00	2220	70,79	690	22,00
Balneário Barra do Sul	0	0,00	0	0,00	1845	69,89	410	15,53
Barra Velha	0	0,00	0	0,00	3162	75,12	765	18,18
Garuva	0	0,00	0	0,00	1184	68,09	285	16,39
Itapoá	0	0,00	0	0,00	2796	79,48	236	6,71
Joinville	142	50,71	0	0,00	55942	77,24	10247	14,15
São Francisco do Sul	0	0,00	0	0,00	5103	61,91	590	7,16
São João do Itaperiú	0	0,00	0	0,00	465	92,63	76	15,14
TOTAL UDVE JOINVILLE	251	36,64	0	0,00	72717	75,42	13299	13,79

MUNICÍPIO	Total de doses aplicadas em população quilombola				Total de doses aplicadas			
	D1	%**	D2	%**	D1	%**	D2	%**
UDVE LAGES								
Anita Garibaldi	0	0,00	0	0,00	1019	87,24	218	18,66
Bocaina do Sul	0	0,00	0	0,00	418	83,10	95	18,89
Bom Jardim da Serra	0	0,00	0	0,00	538	89,37	79	13,12
Bom Retiro	0	0,00	0	0,00	762	71,42	298	27,93
Campo Belo do Sul	0	0,00	0	0,00	849	89,09	164	17,21
Capão Alto	0	0,00	0	0,00	365	96,56	46	12,17
Cerro Negro	0	0,00	0	0,00	403	78,25	90	17,48
Correia Pinto	0	0,00	0	0,00	1475	88,32	277	16,59
Lages	0	0,00	0	0,00	19404	81,03	4668	19,49
Otacílio Costa	0	0,00	0	0,00	1631	74,71	190	8,70
Painel	0	0,00	0	0,00	427	117,96	82	22,65
Palmeira	0	0,00	0	0,00	386	77,82	45	9,07
Ponte Alta	0	0,00	0	0,00	342	55,43	91	14,75
Rio Rufino	0	0,00	0	0,00	315	82,68	123	32,28
São Joaquim	0	0,00	0	0,00	2747	78,94	536	15,40
São José do Cerrito	0	0,00	0	0,00	1097	85,04	243	18,84
Urubici	0	0,00	0	0,00	1428	99,30	185	12,87
Urupema	0	0,00	0	0,00	377	84,53	50	11,21
TOTAL UDVE LAGES	0	0,00	0	0,00	33983	81,89	7480	18,03
UDVE MAFRA								
Bela Vista do Toldo	0	0,00	0	0,00	473	78,05	69	11,39
Campo Alegre	0	0,00	0	0,00	1182	73,92	275	17,20
Canoinhas	0	0,00	0	0,00	5047	77,46	853	13,09
Irineópolis	0	0,00	0	0,00	930	78,02	191	16,02
Itaiópolis	0	0,00	0	0,00	1859	79,55	255	10,91
Mafra	0	0,00	0	0,00	5019	69,05	1031	14,18
Major Vieira	0	0,00	0	0,00	808	86,42	135	14,44
Monte Castelo	0	0,00	0	0,00	732	79,83	170	18,54
Papanduva	0	0,00	0	0,00	1098	54,17	273	13,47
Porto União	0	0,00	0	0,00	4191	84,74	863	17,45
Rio Negrinho	0	0,00	0	0,00	2584	65,19	481	12,13
São Bento do Sul	0	0,00	0	0,00	5368	64,18	1067	12,76
Três Barras	0	0,00	0	0,00	1803	86,43	384	18,41
TOTAL UDVE MAFRA	0	0,00	0	0,00	31094	72,72	6047	14,14
UDVE RIO DO SUL								
Agrolândia	0	0,00	0	0,00	1102	89,52	148	12,02
Agronômica	0	0,00	0	0,00	537	81,98	79	12,06
Atalanta	0	0,00	0	0,00	440	89,80	78	15,92
Aurora	0	0,00	0	0,00	659	89,78	88	11,99
Braço do Trombudo	0	0,00	0	0,00	497	88,43	116	20,64
Chapadão do Lageado	0	0,00	0	0,00	278	95,21	66	22,60
Dona Emma	0	0,00	0	0,00	413	77,49	84	15,76
Ibirama	0	0,00	0	0,00	2008	77,44	646	24,91
Imbuia	0	0,00	0	0,00	573	80,93	54	7,63
Ituporanga	0	0,00	0	0,00	2525	85,19	463	15,62
José Boiteux	0	0,00	0	0,00	1240	82,06	693	45,86
Laurentino	0	0,00	0	0,00	525	67,05	181	23,12
Lontras	0	0,00	0	0,00	838	64,86	222	17,18
Mirim Doce	0	0,00	0	0,00	354	88,72	57	14,29
Petrolândia	0	0,00	0	0,00	778	89,02	86	9,84
Pouso Redondo	0	0,00	0	0,00	1629	88,29	366	19,84
Presidente Getúlio	0	0,00	0	0,00	1868	78,52	368	15,47
Presidente Nereu	0	0,00	0	0,00	291	72,03	53	13,12
Rio do Campo	0	0,00	0	0,00	619	88,43	107	15,29
Rio do Oeste	0	0,00	0	0,00	1085	83,33	258	19,82
Rio do Sul	0	0,00	0	0,00	7456	84,29	1717	19,41
Salete	0	0,00	0	0,00	838	83,30	107	10,64
Santa Terezinha	0	0,00	0	0,00	688	80,47	110	12,87
Taió	0	0,00	0	0,00	2058	82,09	352	14,04
Trombudo Central	0	0,00	0	0,00	996	98,81	216	21,43
Vidal Ramos	0	0,00	0	0,00	634	81,39	149	19,13
Vitor Meireles	0	0,00	0	0,00	743	71,10	254	24,31
Witmarsum	0	0,00	0	0,00	400	74,35	68	12,64
TOTAL UDVE RIO DO SUL	0	0,00	0	0,00	32072	82,59	7186	18,50

MUNICÍPIO	Total de doses aplicadas em população quilombola				Total de doses aplicadas			
	D1	%**	D2	%**	D1	%**	D2	%**
UDVE SÃO MIGUEL DO OESTE								
Anchieta	0	0,00	0	0,00	812	88,94	217	23,77
Bandeirante	0	0,00	0	0,00	433	85,74	36	7,13
Barra Bonita	0	0,00	0	0,00	302	94,08	85	26,48
Belmonte	0	0,00	0	0,00	428	96,18	99	22,25
Descanso	0	0,00	0	0,00	1284	83,38	242	15,71
Dionísio Cerqueira	0	0,00	0	0,00	1859	77,04	196	8,12
Flor Do Sertão	0	0,00	0	0,00	277	89,64	41	13,27
Guaraciaba	0	0,00	0	0,00	1431	76,28	341	18,18
Guarujá do Sul	0	0,00	0	0,00	844	94,20	179	19,98
Iporã do Oeste	0	0,00	0	0,00	1168	80,11	346	23,73
Itapiranga	0	0,00	0	0,00	1534	73,68	384	18,44
Mondaí	0	0,00	0	0,00	1166	83,46	312	22,33
Palma Sola	0	0,00	0	0,00	873	90,84	175	18,21
Paraíso	0	0,00	0	0,00	524	77,63	121	17,93
Princesa	0	0,00	0	0,00	373	90,98	99	24,15
Riqueza	0	0,00	0	0,00	649	86,07	56	7,43
Romelândia	0	0,00	0	0,00	762	84,67	110	12,22
Santa Helena	0	0,00	0	0,00	362	90,73	62	15,54
São João do Oeste	0	0,00	0	0,00	923	77,30	178	14,91
São José do Cedro	0	0,00	0	0,00	1740	80,18	448	20,65
São Miguel do Oeste	0	0,00	0	0,00	4397	68,69	1037	16,20
Tunápolis	0	0,00	0	0,00	703	89,44	172	21,88
TOTAL UDVE SÃO MIGUEL DO OESTE	0	0,00	0	0,00	22844	79,31	4936	17,14
UDVE TUBARÃO								
Armazém	0	0,00	0	0,00	1020	87,48	91	7,80
Braço do Norte	0	0,00	0	0,00	2915	79,80	695	19,03
Capivari de Baixo	289	60,21	0	0,00	2673	70,05	627	16,43
Grão Pará	0	0,00	0	0,00	722	81,49	133	15,01
Gravatal	0	0,00	0	0,00	1293	76,01	181	10,64
Imaruí	0	0,00	0	0,00	1730	75,91	338	14,83
Imbituba	0	0,00	0	0,00	4737	66,80	1550	21,86
Jaguaruna	0	0,00	0	0,00	2161	68,84	259	8,25
Laguna	0	0,00	0	0,00	4850	66,89	1118	15,42
Pedras Grandes	0	0,00	0	0,00	331	51,56	267	41,59
Pescaria Brava	0	0,00	0	0,00	1074	81,49	237	17,98
Rio Fortuna	0	0,00	0	0,00	699	94,20	61	8,22
Sangão	0	0,00	0	0,00	814	85,68	121	12,74
Santa Rosa de Lima	0	0,00	0	0,00	316	91,07	54	15,56
São Ludgero	0	0,00	0	0,00	1063	89,10	224	18,78
São Martinho	0	0,00	0	0,00	582	94,33	80	12,97
Treze de Maio	0	0,00	0	0,00	960	95,81	115	11,48
Tubarão	0	0,00	0	0,00	14465	83,73	3858	22,33
TOTAL UDVE TUBARÃO	289	60,21	0	0,00	42405	77,00	10009	18,18
UDVE VIDEIRA								
Arroio Trinta	0	0,00	0	0,00	550	84,23	122	18,68
Caçador	0	0,00	0	0,00	6468	72,32	1357	15,17
Calmon	0	0,00	0	0,00	184	59,55	46	14,89
Curitibanos	0	0,00	0	0,00	4612	82,90	1155	20,76
Fraiburgo	0	0,00	0	0,00	2602	66,53	398	10,18
Frei Rogério	0	0,00	0	0,00	313	94,28	27	8,13
Ibiam	0	0,00	0	0,00	287	90,82	76	24,05
Iomerê	0	0,00	0	0,00	517	85,45	116	19,17
Lebon Régis	0	0,00	0	0,00	1027	78,40	181	13,82
Macieira	0	0,00	0	0,00	236	89,39	44	16,67
Matos Costa	0	0,00	0	0,00	269	86,77	69	22,26
Pinheiro Preto	0	0,00	0	0,00	426	88,94	102	21,29
Ponte Alta Dd Norte	0	0,00	0	0,00	248	64,42	43	11,17
Rio Das Antas	0	0,00	0	0,00	696	79,36	93	10,60
Salto Veloso	0	0,00	0	0,00	595	93,26	85	13,32
Santa Cecília	0	0,00	0	0,00	1416	91,18	322	20,73
São Cristovão do Sul	0	0,00	0	0,00	477	92,44	63	12,21
Timbó Grande	0	0,00	0	0,00	476	86,86	99	18,07
Videira	0	0,00	0	0,00	4733	79,39	905	15,18
TOTAL UDVE VIDEIRA	0	0,00	0	0,00	26132	78,07	5303	15,84

MUNICÍPIO	Total de doses aplicadas em população quilombola				Total de doses aplicadas			
	D1	%**	D2	%**	D1	%**	D2	%**
UDVE XANXERÊ								
Abelardo Luz	0	0,00	0	0,00	1666	77,31	389	18,05
Bom Jesus	0	0,00	0	0,00	337	97,12	43	12,39
Coronel Martins	0	0,00	0	0,00	318	81,54	84	21,54
Entre Rios	0	0,00	0	0,00	942	77,21	654	53,61
Faxinal dos Guedes	0	0,00	0	0,00	1171	87,85	254	19,05
Galvão	0	0,00	0	0,00	231	46,29	46	9,22
Ipuaçu	0	0,00	0	0,00	2632	74,73	1882	53,44
Jupiá	0	0,00	0	0,00	356	95,44	83	22,25
Lajeado Grande	0	0,00	0	0,00	250	84,75	70	23,73
Marema	0	0,00	0	0,00	363	99,18	105	28,69
Ouro Verde	0	0,00	0	0,00	280	97,90	47	16,43
Passos Maia	0	0,00	0	0,00	443	76,78	100	17,33
Ponte Serrada	0	0,00	0	0,00	973	75,78	170	13,24
São Domingos	0	0,00	0	0,00	1218	87,25	199	14,26
Vargeão	0	0,00	0	0,00	492	93,36	79	14,99
Xanxerê	0	0,00	0	0,00	5360	81,38	1125	17,08
Xaxim	0	0,00	0	0,00	2854	74,21	722	18,77
TOTAL UDVE XANXERÊ	0	0,00	0	0,00	19886	79,54	6052	24,21

Data de recebimento das doses	Número de doses recebidas
18/01/2021	144.040
24/01/2021	47.500
25/01/2021	21.600
07/02/2021	85.000
24/02/2021	107.700
03/03/2021	91.200
10/03/2021	86.400
17/03/2021	147.400
20/03/2021	146.750
26/03/2021	141.400
01/04/2021	309.050
Total recebido até 05/04/2021	**1.328.040**

Fonte: Informações coletadas nos municípios 06/04/2021. * Percentual da estimativa populacional por grupo prioritário.
** Cobertura vacinal calculada sem o quantitativo de pessoas com deficiência institucionalizadas.